



Future proof

Application For Engineering Services

指名願(지명원)



(주) 한국안전이엔지

www.한국안전.com

Location 서울특별시 서초구 서초중앙로22길 85, 대림빌딩 4층

E-mail kosafe@hanmail.net

TEL: 02) 553-4610



Contents

1.	∴	인사말/주요경력	1
2.	∴	회사연혁	2
3.	∴	조직도	3
4.	∴	사업개요	4
		1) 정기안전점검/정밀안전점검	
		2) 착공시 인허가 지원업무 :	
		가.유해.위험 방지계획서 및 안전관리 계획서의 작성	
		나. 안전보건대상(기본/설계/현장)	
		3) 시설물 구조검토, 내진성능평가/계측관리	
		4) 하자진단/법원감정	
5.	∴	사업등록 현황	15
6.	∴	기술자 보유 현황	20
7.	∴	장비 보유 현황	22
8.	∴	사업참여실적	25
9.	∴	찾아오시는 길	26

안전사회를 위해 www.한국안전.com이 총력을 기울이겠습니다.

1990년 이후 발생한 일련의 대형 공공시설의 안전사고(삼풍백화점, 성수대교) 및 **최근에 발생한 각종 안전사고(서울시 잠원동 철거건물 붕괴사고, 강남구 테헤란로 대중빌딩 붕괴조짐 등)**는 시설물의 취약한 관리체계를 그대로 보여준 것으로 이러한 체계하에서는 국민의 생명과 재산에 위험요소가 상존하게 되고, 이는 정상적인 국민의 경제활동까지 위축시키고 있습니다. 이에 폐사는 이를 근본적으로 개선하고자 공사중의 시설물에 대한 엄격한 점검수행, 준공된 시설물의 부족한 기능향상을 위해 안전점검 및 유지관리에 관한 업무를 체계화하여 **공사중의 시설물에 대해서는 안전상의 결함Zero화** 및 준공된 시설물의 **관리자에게 유지관리를 함에 있어서 보다 쉽고 간편하게 할 수 있도록 System적으로** 뒷받침을 해주는데 총력을 기울이도록 하겠습니다

대표이사 권희구 *Hee-gu*



주요경력

- 2011. 01~2012.12 국토교통부 중앙건설심의위원
- 2003. 08~2009.08 한국시설안전공단 6~8기 기술자문위원
- 2011. 05~2015.12 SH공사 건설디자인 위원
- 2011. 05~ 현재 (사)건설기술교육원 강사
- 2012. 09~2016. 09 행정중심복합도시건설청 건축 심의위원.
- 2013. 05~2017. 04 국방부 특별건설 심의위원
- 2015. 04~ 2019.03 서울시 건축심의위원
- 2016. 02~ 2018. 01 현재 대전국토관리청 기술자문위원
- 2016. 07~ 현재 서초구 특정대상 시설물 점검 의무전문가 업무수행
- 2018. 01~ 2021.12 인천시 건설기술심의위원
- 2019. 01~ 서울시 품질시험계획 점검위원
- 2019. 03~ 2020.03 sh공사 품질평가위원
- 2022. 01~ 2023.12 국토안전관리원 제1기(국토안전자문위원 생활시설분과위원)
- 2022. 05~ 2024.04 국토안전관리원 해체계획서검토위원회 2기

협력업체 등록회사

CJ건설, ㈜GS건설, ㈜KCC건설, SG신성, SH건설㈜, 강산건설㈜, ㈜개성건설, ㈜건영, 견해건설㈜, ㈜계담종합건설, ㈜금강주택, 금호산업㈜, 기원건설㈜, 기세종합건설(주), 경남기업㈜, ㈜네비엔, ㈜뉴동아종합건설, 다우건설㈜, ㈜대림산업, ㈜대명건설, ㈜대성건설, 대우산업개발㈜, ㈜대원, ㈜대창건설, 동부건설㈜, 동익건설㈜, 두산건설(주), 두산중공업(주), 두리종합건설 (주), 대흥건설(주), 대보건설(주), 디엘이엔씨(주), ㈜드림캐슬종합건설, ㈜롯데건설, ㈜마노종합건설, ㈜문영엔지니어링, 명한산업개발(주), 명두종합건설(주), 범일건설(주), ㈜서해종합건설, ㈜서한, 신영건설(주), 삼협종합건설(주), ㈜삼호, ㈜새천년종합건설, ㈜서브원, 쌍용건설(주), 성보산업건설(주), 세경건설(주), ㈜세아C&C, 승윤종합건설(주), ㈜승창산업개발, 서원건설(주), 성도종합건설(주), ㈜시티건설, ㈜신동아건설, ㈜신세대테크, 신안종합건설(주), 신영건설(주), 신림종합건설(주), 쌍용건설(주), 씨제이대한통운, ㈜세진종합건설, 세종BK개발(주), 삼진토건(주), 에이스건설(주), ㈜에이원건설, 양우건설(주), 엘림토건(주), 예진종합건설(주), ㈜우석건설, 우성건영(주), 우미건설(주), ㈜우석건설, 우일건설(주), 우암건설(주), ㈜용진, 용성종합건설(주), ㈜유토폴렉스산업개발, 유프러스건설(주), ㈜이순종합건설, 이수건설(주), ㈜이명건설, 이평종합건설(주), 인덕건설(주), ㈜에스앤아이 코퍼레이션, 영동건설(주), 이수건설(주), ㈜원건설, 장학건설(주), 재성건설(주), 정오종합건설(주), ㈜정보종합건설, 제일건설(주), ㈜중우건설, ㈜중흥건설, 지엔에스건설(주), ㈜지에이치건설산업, ㈜지산종합건설, ㈜저스티스, ㈜청룡건설, 청술건설(주), ㈜청우개발종합건설, ㈜코리콘건설, ㈜쿠움, ㈜쿤스트종합건설, 태원건설산업(주), ㈜태영건설, ㈜티케이케미칼, ㈜태한건설, 태흥개발(주), 파인건설(주), ㈜포스코건설, 풍림산업(주), ㈜평화건설, 한동건설(주), 한신공영(주), 한일건설(주), ㈜한아름건설, ㈜한양, 한일개발, ㈜한진, ㈜한화건설, 해유건설(주), ㈜현대건설, 현대엔지니어링(주), ㈜현대엠코, 헤림건설(주), 헤인종합건설(주), ㈜효성, ㈜휴가건설, ㈜히람씨엔건설, ㈜한진중공업, 현대아산(주)

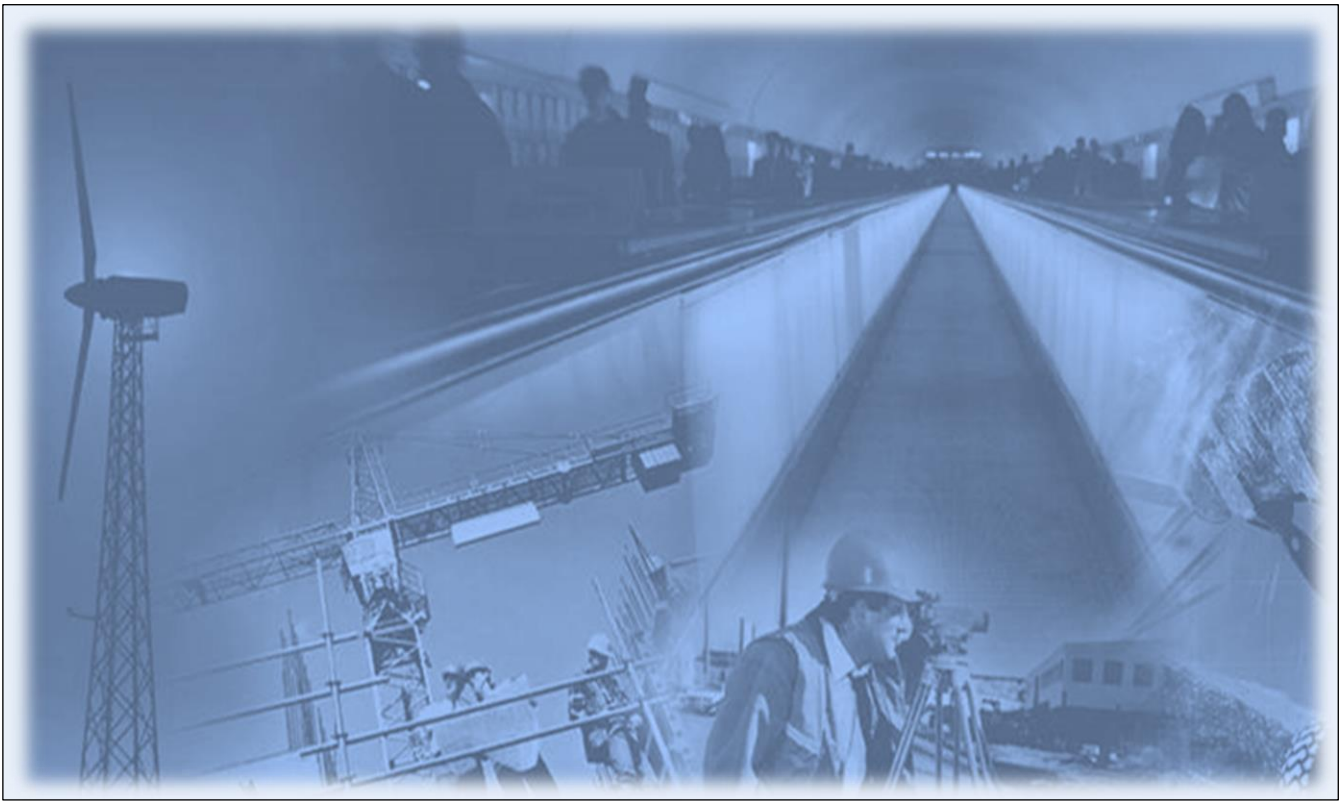

년 월 일	내 용	비 고
1999. 03. 15	사업장등록 및 법인 설립	(주)한국건설품질안전기술사사무소 설립 대표이사 김희진 (건축시공,품질기술사) 취임 (서울 서초구 서초동 1639-15 금당빌딩5층)
2014. 09. 06	법인승계일 대표이사 변경 및 사업장등록	(주)한국안전이엔지(www.한국안전.com) 대표이사 권희구(건축시공기술사) 취임 (서울 강남구 대치동 891-6 테헤란로 대우아이빌 2516호)
2014. 11. 14	사무소 이전	서울 강남구 역삼로 63길 17 한국빌딩 2층 Tel : 02-553-4610 / fax : 070-4032-0238
2014. 12. 29	안전진단 전문기관 등록	시설물 안전관리에 관한 특별법 제9조-건축분야
2015. 10. 15	부산지사 설립	부산시 강서구 경전철로36 Tel) 070-4888-5931
2017. 04. 20	경기지사 설립	경기도 하남시 신장동 442-32 Tel) 070-4888-4343
2020. 02. 26	자본금	2억에서 3억으로 증자
2020. 03. 01	충부지사 설립	충청남도 아산시 배방읍 호서로 460 (갈매리 508 상가 108호) Tel) 041-910-0506
2022. 11. 16	사무소 이전	서울 서초구 서초중앙로22길 85 대림빌딩 4층 Tel : 02-553-4610 / fax : 02-555-2287

고객만족의 최우선이 목표

(주)한국안전이엔지는 전 분야에 걸쳐 상당한 know-how와 실력을 겸비한 전문인력을 바탕으로 **성공적인 프로젝트**를 제공함으로써 고객만족을 최우선의 목표로 합니다

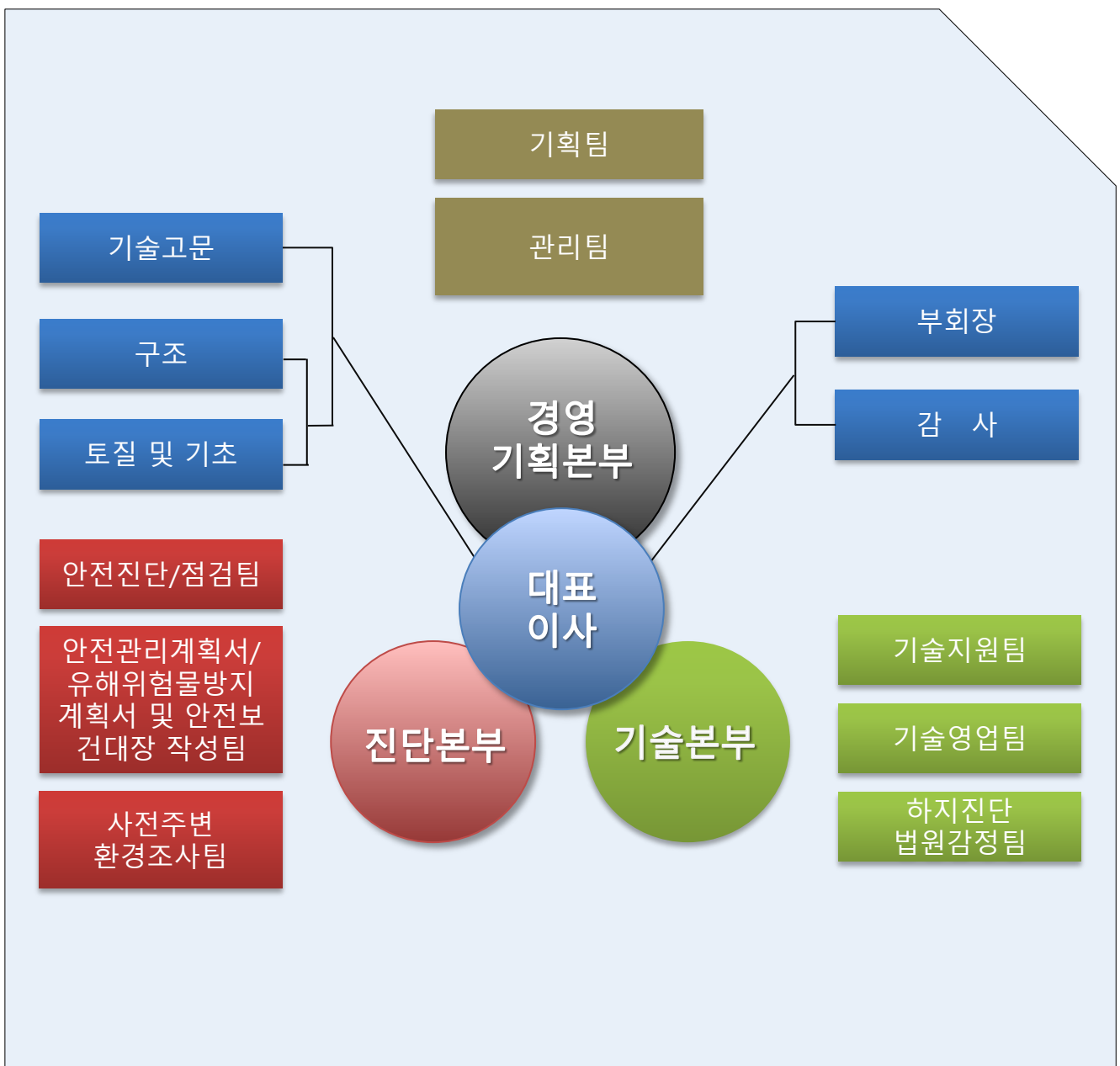

1) 정기안전점검/정밀안전점검

- 정기안전점검
- 정밀안전점검 및 정밀안전진단

2) 착공시 인·허가 지원업무

- 유해.위험 방지계획서 & 안전관리계획서의 작성
- 산업안전지도사(건설안전분야) 지원업무 포함
- 안전보건대장(기본/설계/현장)

3) 시설물 구조검토, 내진성능 평가/ 계측관리

Structural Examination / Observational Procedure

4) 하자진단/법원감정

Defect Diagnosis

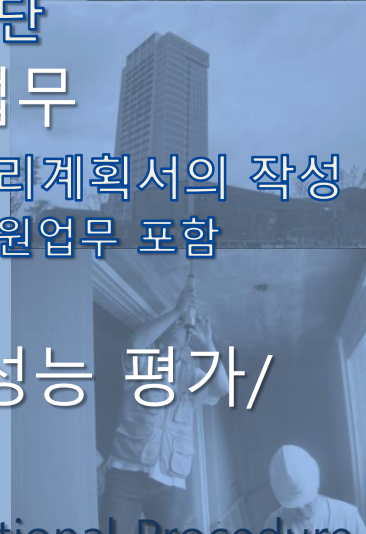

1) 정기안전점검 /정밀안전점검

▣ 정기안전점검 (건설기술 진흥법 대상)



정기안전점검이란?

건설업자와 주택건설등록 업자는 일정 규모 이상의 건설공사를 하는 경우 법에서 정한 시기·시공을 위한 임시시설 및 가설공법의 안전성, 공사목적물의 품질, 시공상태 등의 적정성, 인접주변 안전 조치의 적정성을 점검하는 제도이다.

■ 정기안전점검 대상

1. 1·2종 시설물

구 분		1종 시설물	2종 시설물
건 축 물	가. 공동주택	-	16층 이상의 공동주택
	나. 공동주택 외의 건축물	21층 이상 또는 연면적 5만제곱미터 이상의 대형건축물	1종시설물에 해당하지 않는 연면적 3만제곱미터 및 16층이상의 대형건축물
		연면적 3만제곱미터 이상의 철도역시설 및 관람장	1종 시설물에 해당하지 않는 고속철도, 도시철도 및 광역철도 역시설 1종 시설물에 해당하지않는 다중 이용건축물 및 연면적 5천제곱미터 이상의 문화 및 집회 시설, 종교시설, 판매시설, 운수시설 중 여객 용 시설, 의료시설, 노유자시설, 수련시설, 운 동시설, 숙박시설 중 관광숙박시설 및 관광휴게시설 (2018.01.18전면개정)
	연면적 1만제곱미터 이상의 지하도 상가(지하보도 면적 을 포함한다)	1종시설물에 해당하지 않는 연면적 5천제곱 미터 이상의 지하도 상가 (지하보도 면적을 포함한다).	

■ 정기안전점검 대상

▼ 건설기술 진흥법 시행령 제98조 ①항

1. 1·2종 시설물
2. 지하 10m이상 굴착하는 건설공사.
3. 폭발물을 사용하는 건설공사 (20m안에 시설물존재, 100m안에 가축 사육 시 해당).
4. 10층 이상 16층 미만인 건축물의 건설공사,
4의2. 다음 각 목의 리모델링 또는 해체공사
가. 10층 이상인 건축물의 리모델링 또는 해체 공사.
나. 『주택법』 제2조 제25호 다목에 따른 수직증축형 리모델링.
5. 『건설기계관리법』 제3조에 따라 등록된 건설 기계가 사용 되는 건설공사
가. 천공기(높이10미터 이상인 것만 해당한다.)
나. 향타 및 향발기
다. 타워크레인

5의2 건설기술 진흥법 시행령 제101조의2 제1항 각호 (가설구조물의 구조적 안전성 확인)

1. 높이가 31미터 이상인 비계,
1의2 브라켓(brack) 비계
2. 작업발판 일체형 거푸집 또는 높이가 5미터 이상인 거푸집 및 동바리
3. 터널의 지보공 또는 높이가 2미터 이상인 흙막이 지보공
4. 동력을 이용하여 움직이는 가설구조물.
4의2. 높이 10미터 이상에서 외부작업을 하기 위하여 작업발판 및 안전시설물을 일체화하여 설치하는 가설구조물
4의3. 공사현장에서 제작하여 조립·설치하는 복합형 가설구조물
5. 그 밖에 발주자 또는 인.허가 기관의 장이 필요하다고 인정하는 가설구조물.

▣ 법적근거

1. 건설기술진흥법 제62조 (건설공사의 안전관리)
2. 건설기술진흥법 시행령 제98조 (안전관리계획의 수립)
3. 건설기술진흥법 시행령 제99조 (안전관리계획의 수립)
4. 건설기술진흥법 시행령 제100조 (안전점검의 시기·방법 등)
5. 건설기술진흥법 시행령 제101조의2 (가설구조물의 구조적 안전성 확인)
6. 건설기술진흥법 시행규칙 제59조 (정기안전점검 및 정밀안전점검)
7. 건설공사 안전관리 지침 (국토교통부 고시 제 2021-1087호)

▣ 정기안전점검 시기 (국토교통부고시 제2021-1087호)

* 2021년 9월 17일 부터 시행

[별표 1] 건설공사별 정기안전점검 점검 차수별 실시시기

구분	1차점검	2차점검	3차점검	초기점검
1·2중 시설물	기초공사 시공 시 (콘크리트 타설전)	구조체 공사 초·중기단계	구조체 공사 말기 단계	-
건축물 (10층~15층)	기초공사 시공 시 (콘크리트 타설시)	구조체 공사 초·중기단계	구조체 공사 말기 단계	-
10층 이상인 리모델링 또는 해체공사	총 공정의 초·중기 단계시공시	총 공정의 말기 단계 시공 시	-	-
굴착공사 (높이 10미터 이상)	가시설 공사 및 기초공사 시공 시	되메우기 완료 후	-	-
폭발물을 사용하는 건설공사	총 공정의 초·중기 단계시공시	총 공정의 말기 단계 시공 시	-	-
천공기 (높이 10미터 이상)	천공기 조립완료 후 최초 천공 작업 시	천공작업 말기 단계 시	-	-
항타 및 항발기	항타·항발기 조립완료 후 최초항타·항발작업시	항타 항발 작업 말기 단계 시	-	-
타워크레인	타워크레인 설치 작업 시	타워크레인 인상 시마다	타워크레인 해체 작업 시	-
높이가 31m 이상인 비계	비계 최초 설치 완료 시	비계 최고 높이 설치 완료 단 계 시	-	-
작업발판 일체형 거푸집 (gang form)	최초 설치 완료 시	설치 말기 단계 시	-	-
높이가 5m 이상인 거푸집 동바리	설치 높이가 가장 큰 구간 설 치 완료 시	타설 단면이 가장 큰 구간 설 치 완료 시	-	-
높이가 2m 이상인 흙막이 지보공	지보공 최초 설치 완료 시	지보공 설치 완료 말기 단계 시	-	-
브라켓 비계	브라켓 최초 설치 완료 시	브라켓 비계 설치 시	-	(2020.05.26 추가)
작업발판 및 안전 시설 물 일체화 가설 구조물 (10m 이상)	최초 설치 완료 시	가설 구조물 사용 말기 단계 시	-	-
현장 조립 설치 복합가설 구조물	조립·설치 최초 완료 시	가설 구조물 사용 말기 단계 시	-	(2020.05.26 추가)
도로·철도· 항만 또는 건 축물의 부대 시설	옹벽	가시설 공사 및 기초 공사 시공 시 (콘크리트 타설 전)	구조체공사 시공 시	-
	절토사면	발파 및 굴착 시공 시	비탈면 보호공 시공 시	-

● [별표 1]에서 정의하고 있는 건설공사 종류 이외의 안전관리계획 수립대상 건설공사의 정기안전점검은 시공자가 정기안전점검 차수별 점검시기를 정하여 건설사업관리기술자의 확인·검토를 득한 후 발주자의 승인을 받아 시행한다. 이때 점검 차수는 **최소 2회 이상** 실시하여야 한다.

▣ 벌 칩

1. 안전점검을 하지 아니한 건설업자 또는 주택건설업자
(2년이하의 징역 또는 2천만원 이하의 벌금)
2. 안전점검에 관한 종합보고서를 제출하지 아니하거나 거짓으로 작성하여 제출한 자
(1천만원 이하의 과태료)

▣ 정밀안전점검 및 정밀안전진단 등 (시설물안전법 대상)

■ 점검 대상

- 제 1종 시설물
 - 공동주택 외의 건축물로서 21층 이상
 - 연면적 5만제곱미터 이상의 건축물
- 제 2종 시설물
 - 16층 이상의 공동주택
 - 1종 시설물에 해당하지 않는 공동주택 외의 건축물로서 16층 이상
 - 연면적 3만제곱미터 이상의 건축물
- 제 3종 시설물
 - 준공 후 15년이 경과된 5층 이상 ~15층 이하 아파트
 - 준공 후 15년이 경과된 연면적 660㎡ 초과, 4층 이하 연립주택

**안전점검, 정밀안전진단 및 성능평가의 실시시기
(제8조제2항, 제10조제1항 및 제28조제2항 관련)**

구 분	정기안전점검 (관리자/전문기관/공 단)	정밀안전점검 (관리자/전문기관/공 단)	정밀안전진단 (전문기관/공단) 12조
1종	○	○	◎
2종	○	○	△
3종	○	△	△
A등급	반기에 1회	1회/4年	1회/6年
B,C		1회/3年	1회/5年
D,E	3회/年	1회/2年	1회/4年

▣ 정기점검 (건축물관리법 대상)

■ 점검 대상

- 집합건물 : 아파트, 연립주택, 다세대주택 등

■ 점검 시기

- 1회 / 3년

2) 착공 시 인허가 지원업무

건설공사 유해-위험 방지계획서의 작성 : 산업안전보건법 42조에 의거 건설 현장 착공과 관련한 업무로 한국산업안전보건공단 이사장 에게 제출 승인을 득해야 하는 제도 입니다.

● 유해 · 위험 방지계획서 제출대상

1. 지상 높이 31m 이상인 건축물
2. 연면적 3만제곱미터 이상인 건축물
3. 연면적 5천제곱미터 이상인 시설물
 - 1) 문화 및 집회시설
 - 2) 판매시설, 운수시설
 - 3) 종교시설
 - 4) 의료시설 중 종합병원
 - 5) 숙박시설 중 관광숙박시설
4. 깊이 10m이상인 굴착공사

안전관리 계획서의 작성 : 건설기술진흥법 시행령 제98조에 의거 1,2종 시설물을 건설하고자 할시, 건설업자로 하여금 상기 안전관리계획서를, 착공전에 한국시설안전공단 에 제출토록 하고 그 결과를 인허가 기관에 통보 하도록 하여, 착공 승인을 받도록 하고 있는 제도 입니다.

● 안전관리계획서의 제출대상

1. 1,2종 시설물의 건설공사
 2. 지하 10m 이상을 굴착하는 건설공사
 3. 폭발물을 사용하는 건설공사
 4. 10층이상 16층미만의 건축물의 건설공사
 5. 천공기 (높이가 10m 이상인 것만 해당)
 - 향타 및 향발기
 - 타워크레인
- 5의2. 제101조의2제1항 각 호의 가설구조물을 사용하는 건설공사

▣ 산업안전지도사(건설안전분야) 지원업무

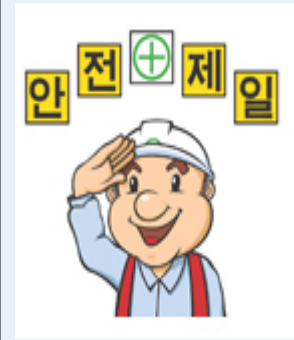

건설분야에 있어서 산업안전지도사(건설안전분야) 지원업무란?

산업안전보건법 제52조의 4에 따라 등록할 건설분야 안전지도사가 사업종류/규모 또는 공사금액에 따라 건설공사 수행중에 발생하는 각종안전에 관한 기술지도 및 안전성평가 업무를 지원.

(산업안전보건법 시행령 제26조의 8) 재해예방전문 지도기관은 사업종류 / 규모 또는 공사금액에 따라 재해예방에 대한 지도업무를 수행한다.

▣ 건설안전 산업안전지도사 업무내용

1. 유해·위험방지계획서, 안전보건개선계획서, 건축·토목 작업계획서 작성 지도
2. 가설구조물, 시공 중인 구축물, 해체/건설공사의 붕괴우려 장소 등의 안전성 평가
3. 가설시설, 가설도로 등의 안전성 평가
4. 굴착공사의 안전시설, 지반붕괴, 매설물 파손 예방의 기술 지도
5. 그 밖에 토목, 건축 등에 관한 교육 또는 기술 지도

▣ 관련법규

- 산업안전보건법 제52조의 4

▣ 수행 사 건설안전, 건축품질기술사 자격소유자가 수행예정

▣ 대상공사규모 (산업안전보건법 제30조 2의 1항)

- 공사금액 : 1억이상 ~ 50억미만 공사
(* 안전관리자 전담직원 배치현장 제외)
(* 공기 3개월 미만 제외)

▣ 사전현황조사



사전현황조사란?

공사전 주변 건물 및 도로등의 소음 진동 등에 대한 영향을 검토하고 도로의 균열조사, 주변건물의 변위 기울기 변형 조사를 함으로써 향후 공사가 주변에 미치는 영향을 사전에 파악하기 위하여 실시한다.

■ 조사내용

1. 주변건물 및 도로 등의 진동 및 소음 등에 대한 영향 검토
2. 주변건물 및 도로 등의 균열조사
3. 주변건물의 변위 기울기 변형조사

■ 조사장비

1. 진동 측정기 (VB-8201HA)
2. 소음 측정기
3. 균열폭 측정기 (PEAK LIGHT SCALE LUPE 10X)
4. 기울기 측정기 (데오도라이트 DT-105DM)
5. CAMERA (Sony digital)
6. 캠코더 (Sony DCK-SX40)

3) 시설물구조검토, 내진성능 평가

■ 시설물 구조검토

자연재해, 건물의 노후화 등으로 구조적 안전성의 검토가 요구되는 구조물의 수가 급증하고 있는 실정이다. 성능이 저하된 구조물, 오래 전에 건설된 구조물 등의 안전성 여부는 매우 불안하기에 대형참사를 유발할 수 있다. 그러므로 구조물의 상태를 미리 파악하고 그 대비책 및 보수보강 대책을 강구하여 인명과 경제적 손실을 방지하기 위하여 구조물의 현재 상태를 추정하는 것은 매우 중요한 문제이다. 이에 구조물의 구조검토 업무는 상기 사항을 파악하고 대비책을 강구할 수 있는 최선의 방법이다



구조성능
평가방법

1단계

구조물에 발생한 손상유무를 감지



2단계

손상의 위치를 적정한 장비를 이용하여 추적



3단계

손상의 양을 정량적으로 판단



4단계

잔존 수평을 정확히 파악

▣ 시설물 내진성능 평가

▼ 목적 및 배경

시설물의 관련기준에 따른 선형구조해석 평가를 실시하여 목표 설계 지진에 대한 보유 성능지수를 확인하고 필요 시 보강공법을 적용하여 보강안을 제시하는 데 목적이 있고, 압축성장의 부산물로 적정한 시기(시설물 발주시기)에 시설물에 맞는 내진설계를 해야 했음에도 불구하고, 이제까지는 시대적 상황에 따른 소극적 조치로 일관하였으나 2016년 2017년에 걸친 대규모 지진 발생으로 상황이 급변하여 시설물에 대한 내진성능 평가는 정부차원의 급선무가 되었음

<그림 3.1> 내진성능평가의 흐름도

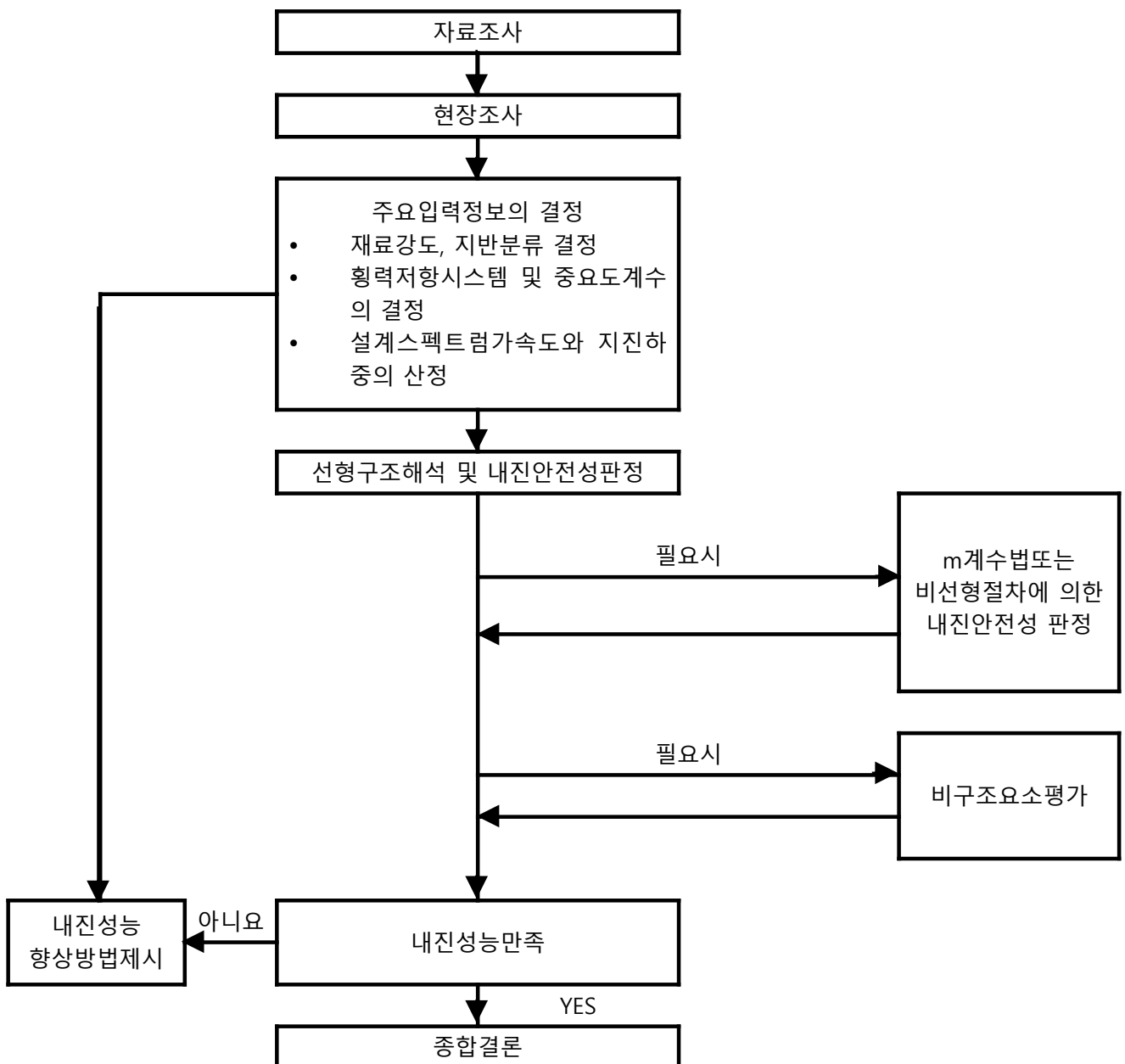

4) 하자진단 / 법원 감정

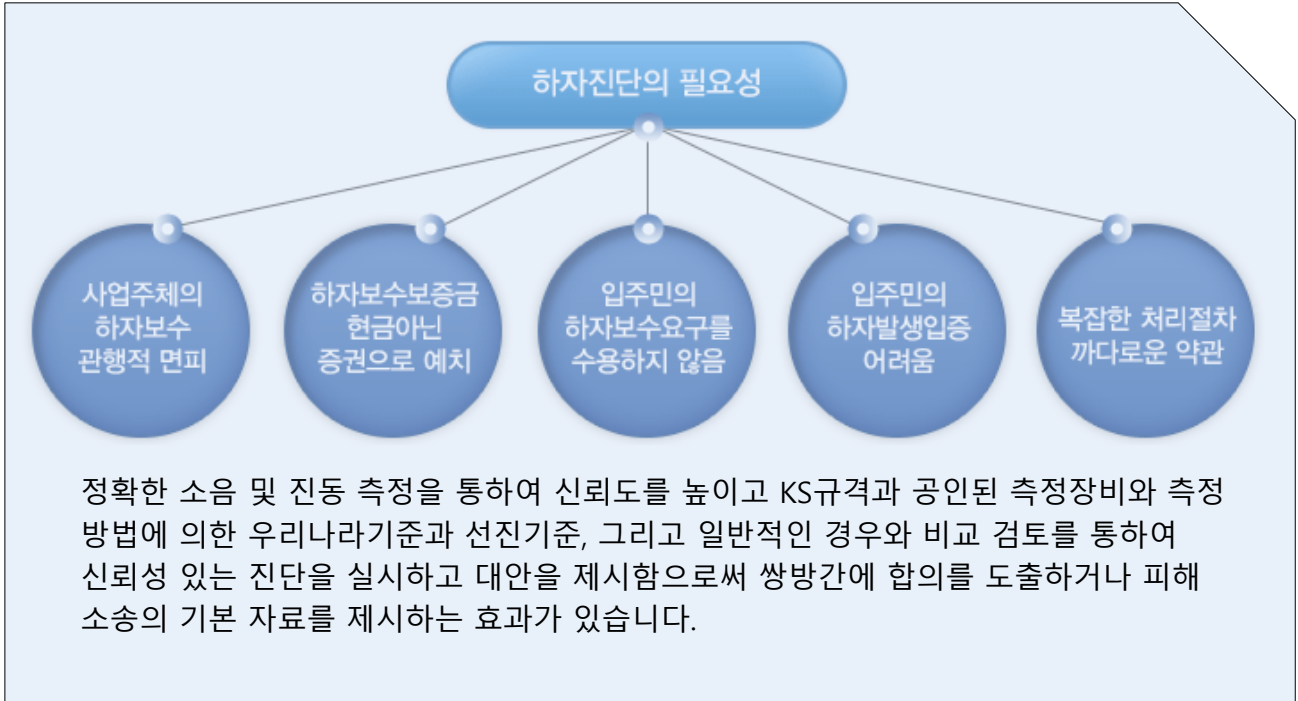

하자진단 항목

- 건축물 보수공사 설계 및 감리의 판정
- 건축물 하자공사 설계 및 감리의 판정
- 자재, 설비하자의 판정
- 설계와 시공의 상이점
- 보수보강 공법의 제시
- 하자보수 및 피해비용 산정

관련법



- 주택법
- 건설산업기본법
- 공동주택 관리령 별표7



등록번호 제 서울-205 호

안전진단전문기관등록증

상 호 : (주)한국안전이엔지

대 표 자 : 권 회 구

사무소소재지 : 서울특별시 서초구 서초중앙로22길 85, 4층(서초동)

분 야 : 건축

등록연월일 : 2014년 12월 29일

「시설물의 안전관리에 관한 특별법」 제28조에 따른 안전진단
전문기관으로 등록합니다.

2022년 11월 30일

서울특별시





사업자등록증 (법인사업자)

등록번호 : 120-88-17991

법인명(단체명) : 주식회사 한국안전이엔지

대표자 : 권회구

개업연월일 : 2014년 09월 05일 법인등록번호 : 110111-5501047

사업장소재지 : 서울특별시 서초구 서초중앙로22길 85, 4층(서초동, 서초동 대림빌딩)

본점소재지 : 서울특별시 서초구 서초중앙로22길 85, 4층(서초동, 서초동 대림빌딩)

사업의종류 : **업태** 서비스 **종목** 건축엔지니어링기술서비스업
서비스 기술컨설팅서비스
서비스 재해안전영향 검토서작성업
서비스 건축품질보증및안전진단업

발급사유 : 주소 이전



사업자 단위 과세 적용사업자 여부 : 여() 부(✓)

전자세금계산서 전용 전자우편주소 : kosafe@hanmail.net

2022년 11월 22일

서초세무서장





등기사항전부증명서(현재 유효사항)[제출용]

등기번호	550104		
등록번호	110111-5501047		
상 호	주식회사 한국안전이엔지		
본 점	서울특별시 서초구 서초중앙로22길 85, 4층(서초동)		2022.11.14 변경 2022.11.14 등기
공고방법	서울특별시내에서 발행하는 일간 매일신문에 게재한다		
1주의 금액	금 10,000 원		
발행할 주식의 총수	40,000 주		
발행주식의 총수와 그 종류 및 각각의 수		자본금의 액	변경연월일 등기연월일
발행주식의 총수	30,000 주	금 300,000,000 원	2020.02.22 변경
보통주식	30,000 주		2020.02.26 등기
목 적			
1. 주택법에 의한 하자감정 및 판정업 1. 건설기술관리법에 의한 품질보증 및 안전진단업 1. 시투법에 의한 시설물의 안전점검 및 안전진단업 1. 건축법에 의한 유지관리, 점검업 1. 산업안전보건법에 의한 재해예방기술지도업 1. 보수공사 설계, 감리 및 유지보수공사업 1. 자연재해대책법에 의한 사전재해영향검토서작성업 1. 위 각호에 관련된 부대사업			
임원에 관한 사항			
사내이사 권희구 500406-***** 충청북도 청주시 서원구 매봉로2번길 55, 103동 202호(분평동, 보성아파트) 2023년 09월 20일 취임 2023년 09월 21일 등기			
회사성립연월일		2014년 08월 27일	
등기기록의 개설 사유 및 연월일		2014년 08월 27일 등기	
설립			

-- 이 하 여 백 --

[인터넷 발급] 문서 하단의 바코드를 스캐너로 확인하거나, 인터넷등기소(<http://www.iros.go.kr>)의 발급확인 메뉴에서 발급확인번호를 입력하여 위·변조 여부를 확인할 수 있습니다. 발급확인번호를 통한 확인은 발행일부터 3개월까지 5회에 한하여 가능합니다.

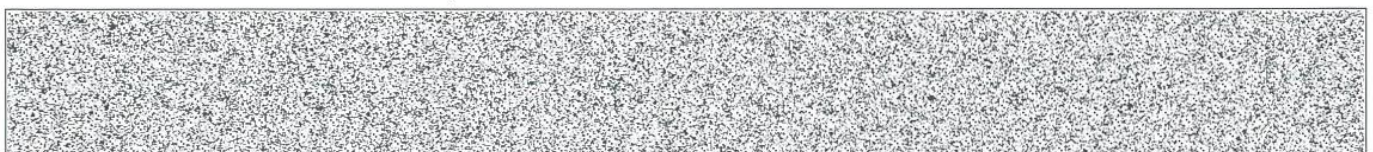

발행번호 11401060429000602191003120042011007595613191206161 1

발급확인번호 1040-AAXE-TWVY

발행일: 2023/09/26

등기번호	550104
------	--------

관할등기소 서울중앙지방법원 등기국 / 발행등기소 법원행정처 등기정보중앙관리소
수수료 1,000원 영수함

이 증명서는 등기기록의 내용과 틀림없음을 증명합니다.
[다만, 신청이 없는 지점·지배인에 관한 사항과 현재 효력이 없는 등기사항의 기재를 생략하였습니다]
서기 2023년 09월 26일

법원행정처 등기정보중앙관리소

전산운영책임관



- * 실선으로 그어진 부분은 말소사항을 표시함.
- * 증명서는 컬러 또는 흑백으로 출력 가능함.

[인터넷 발급] 문서 하단의 바코드를 스캐너로 확인하거나, 인터넷등기소(<http://www.iros.go.kr>)의 발급확인 메뉴에서 발급확인번호를 입력하여 위·변조 여부를 확인할 수 있습니다. 발급확인번호를 통한 확인은 발행일부터 3개월까지 5회에 한하여 가능합니다.

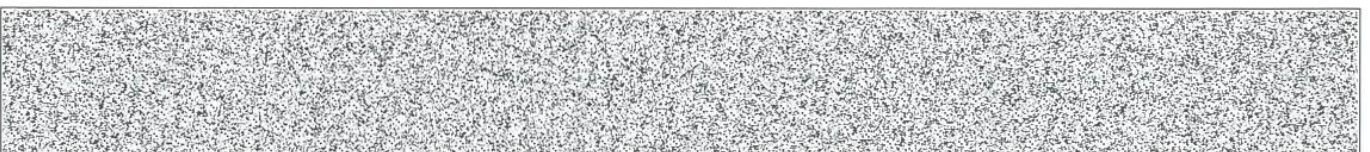

발행번호 11401060429000602191003120042011007595613191206161 1

발급확인번호 1040-AAXE-TWVY

발행일:2023/09/26



기술사사무소 개설등록증

(개인 합동)

등록번호	2020-1300		
사무소명칭	(주)한국안전이엔지		
기술부문	건설 등		1 부문
전문분야	건축시공, 품질시험 등		2 분야
기술사성명	권회구	생년월일	1950-04-06
전화번호	02-553-4610	등록년월일	2020-04-07
소재지	서울특별시 서초구 서초중앙로22길 85 (서초동) 4층		
사무소등록 기술사의 직무의 종류 및 범위	직무종류 건설(건축), 건설(건축)	직무범위 건축시공기술사, 건축품질시 험기술사	

「기술사법」 제6조제1항 및 같은 법 시행령 제18조에 따라 기술사 사무소의 개설등록을 하였음을 증명합니다.

2023년 10월 12일

한국기술사회장



6 : 기술자 보유 현황 (기술사 : 3명, 특급 : 6명, 초급 : 3명)

성명	기술종목	자격증 번호	자 격 유효기간	입 사 (연, 월, 일)	퇴 사 (연, 월, 일)	비고
권회구	건축시공기술사 특급기술자	91135010209C		14.11.29		석사
이원호	건축구조기술사 중급기술자	931400200403		22.04.29		박사
최진현	건축특급기술자			14.12.08		학사
최갑수	건축특급기술자			22.05.18		
민창기	건축특급기술자			21.12.24		
권영섭	건축특급기술자			21.12.28		
김기석	건축초급기술자			21.12.27		
허성준	건축초급기술자			17.02.01		
강지석	건축초급기술자			21.05.17		
이병익	토목초급기술자			23.06.01		

6 : 기술자 보유 현황

국가기술자격증

등록번호 91135010209C

성명 권희구

기술자격종목 및 등급 051 [redacted]

건축기술사 (건축시공)

주민등록번호 500406-1019017

주소 서울 강동구 구시군 길동 삼익파크APT 505-405

합격년월일 91년 8월 29일
등록년월일 1991년 1월 13일
발행년월일 1991년 1월 13일

한국산업인력관리공단 이사장

소정의 직인, 실인 및 철인이 없는 것은 무효임.

국가기술자격증

등록번호 931400200403

성명 이원호

기술자격종목 및 등급 0490

건축구조기술사

주민등록번호 560308- [redacted]

주소 서울 강남구 구시군 압구정동 464 1774 현대 6

합격년월일 93년 1월 29일
등록년월일 1993년 1월 1일
발행년월일 1994년 1월 07일

한국산업인력관리공단 이사장

소정의 직인, 실인 및 철인이 없는 것은 무효임.

국가기술자격증

자격번호 06202024028X

성명 김혁

자격종목 1630

건축기사

생년월일 1974. 08. 30

주소 서울 동대문구 이문1동 87-101

합격연월일 2006년 08월 2일
교부연월일 2006년 08월 2일

한국산업인력공단 이사장

소정의 직인 및 철인(천공)이 없는 것은 무효임.

장비보유현황

진단업체명(등록번호) : 주식회사 한국안전이엔지 [제 서울-205 호] 작성일 : 17. 07. 26

구 분	장 비 명	규격 및 모델명	시리얼번호	검사유효 기 간	구입 및 폐기연월일	보관 장소	비고
공통							
1	균열폭측정기	PEAK LIGHT SCALE LUPE 10X	432	-	2014. 11. 26	사무실	자기소유
2-1	반발경도측정기	PROCEQ NR-10	67728	12개월	2017. 06. 29	"	"
2-2	반발경도측정기	R-7500	8151	12개월	2014. 12. 09	"	"
3	초음파측정기	Ultracon-170	1368	-	2016. 06. 10	"	"
4-1	철근탐사장비	PROFOMETER 5	50. 1494	-	2014. 12. 09	"	"
4-2	철근탐사장비	PS 200 S Ferro Scan	16411005	-	2016. 09. 27	"	"
5	철근부식도측정장비						
5-1	전위차측정기	자연전위법, JC-2500	023772	-	2014. 11. 26	"	"
5-2	전기저항측정기	전기저항측정법, JR-3500	033767	-	2014. 11. 26	"	"
6	염분측정장비	YK-31SA	Q800374	12개월	2014. 11. 26	"	"
7	코어채취기	DK-101D	130837	-	2014. 11. 26	"	"
8	도막두께측정장비	측정범위 0.1mm이하, DT-156	140819473	12개월	2014. 11. 26	"	"
9-1	측량기(수준, 각도 측정용 데오드라이트)	ET-02L	T286356	36개월	2017. 03. 06	"	"
9-2	측량기(거리측정용) 거리측정기	GLM 50	408682250	12개월	2014. 11. 26	"	"
9-3	측량기(거리측정용) 거리측정기	SD-100A	2015751299	12개월	2017. 04. 08	"	"
10	강재비파괴시험기						
10-1	자분탐상기(MT)	MT-A1	412031	-	2014. 11. 26	"	"
10-2	초음파시험기(UT)	NOVA SCOPE 2000	S-24023	-	2014. 11. 26	-	-
11	비디오카메라	DCR-SX40	1993585	-	2014. 11. 26	사무실	자기소유
12-1	진동측정기	VB-8201HA	Q865146	12개월	2014. 11. 26	"	"
12-2	정적변형측정기	MT-16A	980905	-	2014. 11. 26	-	-

구분	장비명	규격 및 모델명	사진
1	균열폭측정기	PEAK LIGHT SCALE LUPE 10X	
2-1	반발경도측정기	PROCEQ NR-10	
2-2	반발경도측정기	R-7500	
3	초음파측정기	Ultracon-170	
4-1	철근탐사장비	PROFOMETER 5	
4-2	철근탐사장비	PS 200 S Ferro Scan	
5-1	전위차측정기	자연전위법, JC-2500	
5-2	전기저항측정기	전기저항측정법, JR-3500	
6	염분측정장비	YK-31SA	
7	코어채취기	DK-101D	
8	도막두께측정장비	측정범위 0.1mm이하, DT-156	
9-1	측량기(수준, 각도 측정용 데오드라이트)	ET-02L	
9-2	측량기(거리측정용)거리측정기	GLM 50	

구분	장비명	규격 및 모델명	사진
9-3	측량기 (거리측정용) 거리측정기	SD-100A	
10-1	자분탐상기(MT)	MT-A1	
10-2	초음파시험기(UT)	-	
11	비디오카메라	DCR-SX40	
12-1	진동측정기	VB-8201HA	
12-2	정적변형측정기	-	

정기안전점검

업체명	
(주)KCC건설, (주)KR산업, SG신성건설(주), (주)건영, 건해건설(주), 건화종합건설(주), 경남기업(주), (주)계담 종합건설, (주)금호건설, 금호산업(주), 다대종합건설(주), 다우건설(주), (주)대림산업, (주)대명건설, (주)대 우건설, (주)대원, (주)대창건설, (주)동부건설, (주)동아건설, 두산중공업(주), (주)디엔씨건설, 디엘종합건 설, (주)문영엔지니어링, (주)삼호건설, 새한건설(주), 서광종합개발(주), (주)서한, 선우종합건설(주), 세경 건설(주), 승윤종합건설(주), 시티건설(주), 신동아건설(주), 신부종합건설(주), 쌍용건설(주), (주)쌍용건설, (주)에스앤아이코퍼레이션, 에이스건설(주), 엘림토건(주), 예진종합건설, (주)오션엔지니어링, 와이즈 건설(주), (주)우남건설, 우미건설(주), (주)우석건설, 우성건영(주), (주)원건설, 이수건설(주), (주)이순종합건 설, 인덕건설(주), 제일건설(주), (주)제일건설, (주)지산종합건설, 진흥기업(주), (주)청룡건설, (주)청솔건설, (주)코리콘건설, 파인건설(주), (주)포스코건설, 한나래종합건설(주), (주)한동건설, 한솔이엠이(주), 한신공 영(주), (주)한아름건설, (주)한양, (주)한진중공업, (주)한화건설, 혁성공영(주), (주)현대건설, (주)현대비에스, 현대아산(주), (주)현대엔지니어링, (주)헤림건설, (주)호성, (주)휴가건설, (주)히람씨엠건설	
합계	총 352건

주변현황조사

업체명	
(주)지산종합건설, 다우건설(주), (주)한라, 푸르른종합건설, (주)원건설, (주)한진중공업, 다산건설 엔지니 어링(주), 대우산업개발(주), 남해종합건설(주), (주)대원건설, 승윤종합건설(주), (주)저스티스, 한신공영(주), 에스지신성건설(주), (주)현대엔지니어링, (주)문영엔지니어링, (주)한터토건, (주)대명건설, (주)한화건설, (주)현대엠코	
합계	총 33건

정밀안전점검 및 3종 시설물 정기안전점검

업체명	
다우건설(주), 한국토지주택공사, (주) 시티산업개발, 두산건설(주), 세경건설, 서울시 북부 교육지원청, 가재울 아파트 관리사무소, 성모병원, 서울시동부교육지원청, (주)건영, 대순진리회(수원시), 용산 고동문화, 서울시서부교육지원청, 서울시 광진성동 교육지원청, 서울시 은평구청	
합계	29건

정밀안전진단 및 내진성능평가

업체명	
서울시동부교육지원청, 서울시성북강북교육지원청, 서울시북부교육지원청, 서울시남부교육지원 청, 휴이언플러스 건축사사무소, 서울대학교, (주)시티건설, 제일건설, 서울시 구로구청, EZRA 빌딩 서울시광진성동교육지원청, 서울시 은평구청, 양우건설	
합계	14건

■ 법원감정실적

업체명	
광주지방법원순천지원, 서울중앙지방법원, 수원지방법원 성남지원, 서울북부지방법원, 인천지방법원, 부산지방법원, 광주지방법원, 의정부지방법원, 창원지방법원 등	
합계	총 56건

■ 안전관리계획서 및 유해위험방지계획서

업체명	
다우건설(주), (주)가람종합건설, (주)한양건설, (주)두진건설, 승윤종합건설(주), (주)대광건설, 계룡건설(주), (주)호반건설, 해유종합건설(주), 건해건설(주), 대흥건설(주), 우림비엔씨(주), 신영건설(주), (주)네비엔, 청룡건설(주), 휴가건설(주), (주)문영엔지니어링, (주)한라, (주)뉴동아종합건설, (주)신안종합건설, 현대 BSNC(주), 계룡건설산업(주), 신동아건설(주), (주)대원건설,	
합계	총 46건

■ 정기안전점검 - 2022년 이후 추가

업체명	
(주)S&I건설, SH건설(주), 건설산업, 금호건설(주), (주)대원건설, 두산건설(주), (주)드림캐슬, (주)라우종합건설, (주)마노건설, 성도종합건설(주), (주)세림종합건설, (주)세진종합건설, 씨지주택, (주)아이지엠이엔씨, (주)알티지종합건설, 에스케이에코플랜트, 용성종합건설(주), 우암건설(주), 이평종합건설, (주)작은도시, 재성종합건설(주), (주)제이종합건설, 종합건설, 중앙건설(주), (주)지에이치, (주)청우개발종합건설, (주)쿠움, (주)평화건설, (주)휴스틸	
합계	총 29건

계약일	업체명	현장	규모	소재지	비고
2023.10	웅진건설(주)	서초동 1554-2 JK TOWER	지하9층~지상20층 (31,605.50㎡)	서울시 서초구	
2023.10	성창씨엔이	관악문화복지타운	지하2층~지상6층 (3,230.37㎡)	서울시 관악구	
2023.09	다산건설엔지니어링	부암동 210-3	지하1층~지상3층 (355.98㎡)	서울시 종로구	
2023.09	씨엘건설(주)	구의동 212-19	지하2층~지상6층 (3,230.37㎡)	서울시 광진구	
2023.09	청목건설(주)	혜화동 5-33	지상1층 (350.93㎡)	서울시 종로구	
2023.08	(주)아키웍스	이태원동 63-40	지하1층~지상4층 (236.63㎡)	서울시 용산구	
2023.08	(주)화인건설	마장동 767-30	지하1층~지상6층 (741.55㎡)	서울시 성동구	
2023.07	(주)알티지종합건설	서교동 371-23 업무시설 신축공사	지하1층~지상10층 (1,540.84㎡)	서울시 마포구	
2023.07	(주)아이지엠이엔씨	한남동 1-284근생 / 다세대주택 신축공사	지하2층~지상3층 (558.38㎡)	서울시 용산구	
2023.06	재성종합건설(주)	구의광장 새마을금고 회관 신축공사	지하1층~지상10층 (2,733.25㎡)	서울시 광진구	
2023.06	(주)제이종합건설	한남동 근린생활시설 신축공사	지하1층~지상5층 (694.54㎡)	서울시 용산구	
2023.05	(주)라우종합건설	성수동1가 13-16 근린생활시설 신축공사	지하2층~지상13층 (1,745.62㎡)	서울시 성동구	
2023.05	중앙건설(주)	둔촌주공아파트 주택재건축 사업(동주민센터) 신축공사	지하1층~지상5층 (3,470.44㎡)	서울시 강동구	
2023.05	(주)세림종합건설	용산구 원효로 2가 10 외 1필지 신축공사	지하1층~지상17층 (2,276.70㎡)	서울시 용산구	
2023.03	두산건설(주)	우암2구역 주택재개발 정비사업	지하5층~지상34층 (148,269.1534㎡)	부산시 남구	

계약일	업체명	현장	규모	소재지	비고
2023.01	금호건설(주)	성남복정 A-1BL 아파트 건설 공사 1공구	지하2층~지상18층 (85,402.47㎡)	경기도 성남시	
2023년 수주실적 현황				16개소	

계약일	업체명	현장	규모	소재지	비고
2022.12	에스케이에코플랜트	영등포구 당산동5가 9-9외 필지 지식산업센터	지하5층~지상35층 (83,916.57㎡)	서울시 영등포구	
2022.09	우암건설(주)	충무로 라이온스빌딩 오피스텔 신축공사	지하 3층~지상15층 (10,428.96㎡)	서울시 중구	
2022.09	(주)청우개발종합건설	명일동 K-TOWER 근생 신축공사	지하 2층 ~ 지상 7층 (2,261.11㎡)	서울시 강동구	
2022.08	SH건설(주)	고성군립간성도서관 신축공사	지상 1층~지상 2층 (1,499.62㎡)	강원 고성군	
2022.08	(주)평화건설	면목7동 복합청사 신축공사	지하 2층~지상 4층 (3215.58㎡)	서울시 중랑구	
2022.07	(주)신동아건설	포천화도고속도로 설비공사	지하 1층~지상 2층 (2,486.75㎡)	경기도 남양주시	
2022.07	(주)쿠움	삼성동 143-14 근린생활시설 신축공사	지하 2층~지상 10층 (1999.42㎡)	서울시 강남구	
2022.07	(주)마노건설	길동 소산타워 신축공사	지하 1층~지상 10층 1개동(1,878.42㎡)	서울시 강동구	
2022.07	이평종합건설	청담동 78-14 신축공사	지하 4층~지상 6층 (3322.06㎡)	서울시 강남구	
2022.07	(주)지에이치건설산업	도봉구 창동 731-19 업무시설 신축공사	지하 1층~지상 14층 (4,672.34㎡)	서울시 도봉구	
2022.06	(주)드림캐슬종합건설	가락동 드림타워 신축현장	지하 5층~지상 9층 (8,494.13㎡)	서울시 송파구	
2022.06	용성종합건설(주)	지양로4 오피스텔 및 다세대주택 신축공사	지하 1층~지상 10층 (1,297.73㎡)	서울시 양천구	
2022.05	(주)작은도시	구의동 640-6 근린생활시설 신축공사	지하 1층~지상 5층 (558.64㎡)	서울시 광진구	
2022.05	성도종합건설(주)	자양동 612-58번지 신축공사	지하 2층,~지상 7층 (951.89㎡)	서울시 광진구	
2022.05	현대건설(주)	대치동 구마을 제3지구 주택재건축 정비사업	지하4층~지상 16층 (64,025.95㎡)	서울시 강남구	

계약일	업체명	현장	규모	소재지	비고
2022.04	(주)휴스틸	군산공장 신축공사	지하 1층~지상 3층 (48,303.11㎡)	전북 군산시	
2022.04	(주)S&I건설	화학 여수 CNT3 PJT 건설공사	지하 2층~지상 8층 (6,000.86㎡)	서울시 강서구	
2022.04	두산건설(주)	여의구역 주택재개발 정비사 업 신축공사	지하 4층~지상 35 층 (193,987.40㎡)	인천 미추홀구	
2022.03	(주)세진종합건설	영월대체복무단 교육원 및 생 활관 신축공사	지상 3층 (11,213.43㎡)	강원도 영월군	
2022.01	(주)포스코건설	양산 사송 2단계 공동주택 사 업	옹벽 (1,632㎡)	경남 양산시	
2022년 수주실적 현황				21개소	

계약일	업체명	현장	규모	소재지	비고
2021.11	(주)정보종합건설	중부권 인재개발원	지하1층~지상4층 (10,709.10㎡)	경북 영주시	
2021.11	대우산업개발	20-공-527사업 B지역 시설공사	지하1층~지상3층 (4,852.92㎡)	전남 보성군	
2021.11	효성중공업	수서역세권 A2BL 3공구	지하2층~지상15층 (73,422.52㎡)	서울시 강남구	
2021.11	SH건설(주)	강릉교도소 수용동 증축공사	지하1층~지상3층 (11,949.43㎡)	강원 강릉시	
2021.09	태영건설	서초동 백암빌딩 철거공사	지하3층~지상7층 (8,858.52㎡)	서울시 서초구	
2021.09	신림종합건설(주)	휘경동 오피스텔	지하1층~지상14층 (2,591.40㎡)	서울시 동대문구	
2021.09	대경종합건설	아산 탕정지구 근생4블럭 3-1로트	지하1층~지상4층 (1,626.46㎡)	충남 아산시	
2021.08	헤림건설	대전 목동4구역 재개발사업	지하3층~지상22층 (62,759.0261㎡)	대전시 중구	
2021.08	한일건설	양주회천 A-10(2)	지하1층~지상28층 (41,133.90㎡)	경기도 양주시	
2021.08	포스코	인천주안10구역 주택재개발	지하2층~지상29층 (157,067.22㎡)	인천시 남구	
2021.08	지산종합건설	대전 서구 오피스텔	지하2층~지상4층 (11,178.53㎡)	대전시 서구	
2021.07	쿤스트종합건설	맨하탄공영 메트로타워	지하4층~지상14층 (8,483.75㎡)	서울시 영등포구	
2021.07	한진중공업	선화B재정비촉진구역 주택재개발정비사업	지하2층~지상29층 (128,690.35㎡)	대전시 선화동	
2021.07	평화건설	광희동 2가 37번지 근린생활시설 신축공사	지하3층~지상13층 (2,237.85㎡)	서울시 중구	
2021.07	금강주택	남양주 별내 A1-1BL 17공구	지하2층~지상20층 (33,545.04㎡)	경기도 남양주시	

계약일	업체명	현장	규모	소재지	비고
2021.07	포스코	청주 복대2구역 재개발사업	지하2층~지상25층 (141,731.78㎡)	충북 청주시	
2021.06	대원	증평 송산지구 B-1BL 대원칸타빌	지하2층~지상25층 (55,146.36㎡)	충북 증평군	
2021.06	재원종합건설	논현동 190-17 신축공사	지하1층~지상5층 (551.37㎡)	서울시 강남구	
2021.06	LH	파주교하 A-16BL 아파트 건설공사	지하1층~지상8층 (22,657.87㎡)	경기도 파주시	
2021.06	SNI코퍼레이션	2022 NBL EXPANSION PJT	(1,572㎡)	전남 여수	
2021.05	유토플렉스	김포시 북부권 제2종합사회복지관	지하2층~지상4층 (7,402.41㎡)	경기도 김포시	
2021.04	이수건설	와동2구역 주택재건축	지하3층~지상29층 (128,105.64㎡)	대전시 대덕구	
2021.04	새천년종합건설	불광동 323-21 청년주택	지하4층~지상21층 (12,835.58㎡)	서울시 은평구	
2021.04	우암건설	송인동 240-1 청년주택	지하2층~지상13층 (8,517.63㎡)	서울시 종로구	
2021.03	한진중공업	홍대 아트&디자인밸리 및 홍문관	지하4층~지상2층 (17,221.27㎡)	서울시 마포구	
2021.03	이화공영	하나제약 하길공장 주사제동 증축공사	지하1층~지상3층 (21,193.72㎡)	경기도 화성시	
2021.03	두리종합건설	LG화학 대산공장	지상1층 (163,749㎡)	충남 서산시	
2021.03	디엘이앤씨	가평 대곡지구 도시개발사업	지하3층~지상27층 (68,578.75㎡)	경기도 가평군	
2021.03	지산종합건설	용문동 주상복합 아파트 신축공사	지하5층~지상17층 (13,981.73㎡)	대전시 서구	

계약일	업체명	현장	규모	소재지	비고
2021.03	신동아	춘천 근화주택조합 아파트 신축공사	지하3층~지상42층 (49,457.4m ²)	강원도 춘천시	
2021.03	태흥개발(주)	법무부 기록관 신축공사	지하1층~지상7층 (18,030.83m ²)	경기도 수원시	
2021.03	현대건설	서빙고동 4-18외 6필지 신축공사	지하5층~지상10층 (16,030.07m ²)	서울시 용산구	
2021.03	에이스건설	문래동 오피스텔 신축공사	지하4층~지상14층 (34,189.71m ²)	서울시 영등포구	
2021.03	태영건설	서초동 오피스텔 신축공사	지하2층~지상15층 (6,347.52m ²)	서울시 서초구	
2021.02	두리종합건설	세종시 4-2생활권 산업용지 4-8-3-2 신축공사	지하1층~지상6층 (3,440.43m ²)	세종시	
2021.02	포스코	대덕 파동강촌2지구 주택재건축 정비사업 신축공사	지하2층~지상28층 (87,125.12m ²)	대구시 수성구	
2021.02	현대아산	천안 오토아레나 신축공사	지하3층~지상4층 (72,705.35m ²)	충남 천안시	
2021.02	장학건설	도곡동 907-54 근생 신축공사	지하4층~지상6층 (14,154.85m ²)	서울시 강남구	
2021.01	에이원건설	구로구 오류동 31-121 청년주택 신축공사	지하3층~지상16층 (4,643.02m ²)	서울시 구로구	
2021.01	현대엔지니어링	신도림동 433-24번지 오피스텔 신축공사	지하6층~지상20층 (31,284.14m ²)	서울시 구로구	
2021.01	현대건설	고덕강일 공공주택지구 5블럭 민영주택건설사업	지하2층~지상27층 (146,781.49m ²)	서울시 강동구	
2021.01	한양산업개발	인천오류동 물류센터	지상4층 (40,403.11m ²)	인천시 서구	
2021.01	농심엔지니어링	에이피로지스틱스 물류센터	지상5층 (66,348.38m ²)	인천시 서구	

계약일	업체명	현장	규모	소재지	비고
2021.01	시티건설	화성남양뉴타운 B-14BL	지하2층~지상23층 (86,974.8520m ²)	경기도 화성시	
2021.01	KCC건설	인천 원창동 물류창고 2차	지하1층~지상12층 (197,303,00m ²)	인천시 서구	
2021.01	대원	창원칸타빌 오션뷰 주상복합	지상41층 (52,177.8617m ²)	창원시 마산합포구	
2021.01	풍림산업	자곡동 650 지식산업센터	지하4층~지상10층 (13,021.35m ²)	서울시 강남구	
		2021년 수주실적 현황			53개소

계약일	업체명	현장	규모	소재지	비고
2020.12	(주)보브종합건설	청학메디컬센터 신축공사	지하2층~지상9층 7,318.81㎡	인천시 연수구	
2020.12	해유건설(주)	배방읍 월천지구 아산마트 신축공사	지하1층~지상7층 (23,722.62㎡)	충남 아산시	
2020.12	금호건설(주)	경산하양 A6블록 민간참여 공공주택 건설사업	지하2층~지상 21~29층 (23,722.62㎡)	경북 경산시	
2020.12	법무부	의정부지방검찰청 남양주지청 신축공사	지하1층~지상8층 (17,455㎡)	경기도 남양주시	
2020.12	(주)개성건설	광명너부대 공공임대주택 건설공사 1공구	지하2층~지상20층 (아파트 240세대)	경기도 광명시	
2020.12	(주)보미건설	안산 원시동 물류센터 신축공사	지하1층~지상7층 (54,856.07㎡)	안산시 단원구	
2020.11	(주)다운종합건설	방화동620-115 오피스텔 신축공사	지하1층~지상16층 (7,608.92㎡)	서울시 강서구	
2020.11	명두종합건설(주)	새만금박물관 건립공사	지상3층 (5440.88㎡)	전북 부안군	
2020.11	(주)한원건설그룹	창동 오피스텔 신축공사	지하1층~지상11층 (2,998.28㎡)	서울시 도봉구	
2020.11	씨드건축사 사무소	잠원동 43-7 근린생활시설 신축공사	지하1층~지상5층 (376.65㎡)	서울시 서초구	
2020.11	(주)거목종합건설	금곡동 I-Food Park (주)한국푸드씨스템 신축공사	지상3층 (1,974.85㎡)	인천시 서구	
2020.11	(주)마노종합건설	서울시 서초구 반포동 725-5 신축공사	지하1층~지상5층 (730.46㎡)	서울시 서초구	
2020.10	(주)대원	보령 명천 대원칸타빌 신축공사	지하1층~지상 13~25층 (59,846.0742㎡)	충남 보령시	
2020.10	계성건설(주)	경기도 이천시 부발읍 송온리 물류센터 신축공사	지하2층~지상3층 (50,528.21㎡)	경기도 이천시	

계약일	업체명	현장	규모	소재지	비고
2020.10	이화공영(주)	서초동 1318 프로젝트 신축공사	지하3층~지상16층 (8,534.17㎡)	서울시 서초구	
2020.10	두산건설(주)	천안시 청당동 공동주택 개발사업	지하2층~지상26층 (96,717.79㎡)	충남 천안시	
2020.09	우미건설(주)	동탄지식산업센터 현장	지하1층~지상21층 (49,772.51㎡)	경기도 화성시	
2020.09	우미건설(주)	서산테크노 임대현장	지하2층~ 지상10~24층 (4,724.75㎡)	서산시 성연면	
2020.09	우미건설(주)	원주삼봉지구 B-1BL 공동주택 신축공사	지하1층~지상25층 (128,581.5594㎡)	전라북도 완주군	
2020.09	승윤종합건설(주)	도선동 2-1번지 오피스텔 신축공사	지하1층~지상20층 (4,277.25㎡)	서울시 성동구	
2020.09	(주)시티	고덕2유치원 신축공사	지하1층~지상3층 (4,724.75㎡)	경기도 평택시	
2020.09	이화공영(주)	316타워 신축공사	지하7층~지상14층 (11,360.71㎡)	서울시 서초구	
2020.08	(주)우남건설	동탄2신도시 근상22-4BL 센트럴스타 신축공사	지하3층~지상7층 (15,848.60㎡)	경기도 화성시	
2020.08	(주)시티건설	울산 야음동 시티프라디움 신축공사	지하2층~지상28층 (37,659.7106㎡)	울산시 남구	
2020.08	(주)시티건설	대구 안심뉴타운 B2블럭 시티프라디움 신축공사	지하2층~지상16층 (65,421.6326㎡)	대구시 동구	
2020.08	한신공영(주)	충남형 더 행복한 주택 공공주택 건설사업	지하1층~지상37층 (47,344.3306㎡)	충청남도 아산시	
2020.07	다대종합건설(주)	화성시 우정읍 주곡리 161- 495외 공장 증축공사	지상2층 (123.20㎡)	경기도 화성시	
2020.07	(주)지산종합건설	전라북도 전주시 만성동 1260-3,6 신축공사	지하1층~지상5층 (4,997.39㎡)	전북 전주시	

계약일	업체명	현장	규모	소재지	비고
2020.07	쌍용건설(주)	서울 잠실동 오피스텔 개발사업	지하4층~지상16층 (13,182.32㎡)	서울시 송파구	
2020.05	우미건설(주)	경산하양 A-5BL 공공지원 민간임대 신축공사	지하2층~지상22~35층 (117,546.5406㎡)	경상도 경산시	
2020.05	우미건설(주)	인천검단 2차 우미린 AB12BL 신축공사	지하2층~지상27~29층 (63,332.9351㎡)	인천시 서구	
2020.05	우미건설(주)	대전과학벨트 A3BL 우미린 아파트 신축공사	지하2층~지상28층 (121,989.4152㎡)	대전시 유성구	
2020.05	우미건설(주)	위례신도시 2차 우미린 아파트 신축공사	지하2층~지상12~25층 (85,526.5929㎡)	경기도 하남시	
2020.05	다우건설(주)	THE TRINITY 독산 오피스텔 신축공사	지하2층~지상12층 (7,674.503㎡)	서울시 금천구	
2020.05	(주)대원	주한베트남 대사관 신축공사	지하1층~지상3층 (4,980.85㎡)	서울시 종로구	
2020.04	건화종합건설(주)	개포4 복합문화센터 신축공사	지하3층~지상5층 (4,323.23㎡)	서울시 강남구	
2020.04	두산건설(주)	능곡1구역 주택재개발 정비사업	지하2~3층~지상12~34층 (96,490.24㎡)	경기도 고양시	
2020.04	(주)에스앤아이코퍼레이션	화학 여수 CNT 2차 Project	-	전남 여수시	
2020.04	선우종합건설(주)	00부대 설계용역(18-B075)-603수송대대	지하1층,지상2층,지상1층 (3,642.11㎡)	강원도 홍천군	
2020.04	승윤종합건설(주)	매곡동 연립주택 신축공사	지하1층~지상4층 (11,215.55㎡)	전남 광주시	
2020.04	선우종합건설(주)	00부대 설계용역(18-B075)-603수송대대	지하1층,지상2층,지상1층 (3,642.11㎡)	강원도 홍천군	
2020.04	승윤종합건설(주)	매곡동 연립주택 신축공사	지하1층~지상4층 (11,215.55㎡)	전남 광주시	

계약일	업체명	현장	규모	소재지	비고
2020.04	한솔이엠이(주)	00부대 시설공사(17-1392)	지하1층~지상20층 (14,442.03m ²)	강원도 인제군	
2020.04	(주)대원	강북종합시장 정비사업	지하3층~지상15층 (29,577.0672m ²)	서울시 강북구	
2020.04	쌍용건설(주)	수원 113-12구역 주택재개발 정비사업	지하4층~지상22층 (1040,405.01m ²)	경기도 수원시	
2020.03	삼진토건(성환)	은행동 배전스테이션 신축공사	지하1층~지상6층 (1,350.10m ²)	대전시 중구	
2020.03	(주)원건설	천호2 주택재건축 정비사업	지하4층~지상20층 (36,891.9995m ²)	서울시 강동구	
2020.03	경남기업(주)	미추홀구 용현동 627-12번지 일원 주거복합시설 신축공사	지하3층~지상37층 (47,344.3306m ²)	인천시 미추홀구	
2020.03	(주)지산종합건설	유성구청사 증축	지하1층~지상3층 (2,519.10m ²)	대전시 유성구	
2020.02	다우건설(주)	목포 락희호텔 신축공사	지하2층~지상19층 (17,200.000m ²)	전남 목포시	
2020.02	(주)한진중공업	농협 청년농부사관학교 신축공사	지하1층~지상4층 (27,520.23m ²)	경기도 안성시	
2020.02	SG신성건설(주)	상일동 백산빌라 가로주택정비사업	지하2층~지상12층 (16,233.66m ²)	서울시 강동구	
2020.01	(주)지산종합건설	경기도 용인시 기흥구 850-5 번지 YS타워 신축공사	지하3층~지상10층 (4,923.96m ²)	경기도 용인시	
2020년 수주실적 현황				51개소	

계약일	업체명	현장	규모	소재지	비고
2019.12	다우건설(주)	괴정동 주상복합 신축공사	지하5층~지상11층 (19,455.8342㎡)	대전시 서구	
2019.12	승윤종합건설(주)	하남 신장동 업무시설 신축공사	지하8층~지상20층 (52,185.34㎡)	경기도 하남시	
2019.12	(주)포스코건설	지제세교지구 도시개발 사업구역 공동1블럭 공동주택 신축공사	지하1층~지상27층 (315,100.9561㎡)	경기도 평택시	
2019.12	(주)포스코건설	수원 장안 111-4구역 주택 재개발 사업	지하3층~지상21층 (100,706.74㎡)	경기도 수원시	
2019.11	다산건설 엔지니어링(주)	역삼동 678-26 업무시설 신축공사	지하2층~지상10층 (1,998.67㎡)	서울시 강남구	
2019.11	(주)서한	포항공과대학교 첨단기술 사업화센터 건립공사	지하1층~지상4층 (7,271.45㎡)	포항시 남구	
2019.11	(주)한진중공업	과학기술인 복지콤플렉스 건립공사	지하4층~지상11층 (25,159.51㎡)	서울시 강남구	
2019.11	(주)서한	서대구산단 복합지식 산업센터 신축공사	지하2층~지상9층 (33,661.73㎡)	대전시 서구	
2019.11	(주)한진중공업	울산 제2실내 종합체육관 건립공사	지하1층~지상3층 (18,349.75㎡)	울산시 남구	
2019.11	금호산업(주)	아산 모종1구역 주택재개발 정비사업	지하2층~지상23층 (68,598.7092㎡)	충남 아산시	
2019.10	서광종합개발(주)	원효로 오피스텔 신축공사	지하2층~지상18층 (2,018.09㎡)	서울시 용산구	
2019.10	신부종합건설(주)	문배동 주상복합 신축공사	지하2층~지상15층 (2,192.98㎡)	서울시 용산구	
2019.10	경남기업(주)	위례 택지개발사업지구 내 A1-5BL 신축공사	지하2층~지상25층 (196,034.88㎡)	경기도 성남시	
2019.10	혁성공영(주)	시립마포 실버케어센터 건립공사	지하2층~지상4층 (12,271.00㎡)	서울시 마포구	

계약일	업체명	현장	규모	소재지	비고
2019.10	(주)한진중공업	부천문화예술회관 건립사업	지하2층~지상5층 (53,235.14㎡)	경기도 부천시	
2019.10	(주)서한	만촌동 주상복합 신축사업	지하6층~지상29층 (51,428.38㎡)	대구시 수성구	
2019.10	(주)지산종합건설	국가가품정보분석 통합물관리센터 주차장 확장사업	지하1층 (4,412.43㎡)	대전시 대덕구	
2019.09	동원건설산업(주)	한림성심대학교 학생복지관 신축공사	지하3층~지상7층 (6,181.10㎡)	강원도 춘천시	
2019.09	경남기업(주)	대구역 경남 센트로팰리스 신축공사	지하8층~지상44층 (32,749.57㎡)	대구시 중구	
2019.09	(주)오션엔지니어링	세종시 3-1근린생활시설 신축공사	지하3층~지상7층 (6,181.10㎡)	세종시 3-1생활권 C3-5블럭	
2019.09	(주)오션엔지니어링	충청남도 보령시 명천지구 3011-1 신축공사	지하2층~지상6층 (4,553.80㎡)	충남 보령시	
2019.09	(주)서해종합건설	원주태장 B-1BL 아파트 건설공사 2공구	지하2층~지상15층 (16,797.99㎡)	강원도 원주시	
2019.09	대우산업개발(주)	제2307부대 관사 신축 시설공사	지하1층~지상15층 (13,924.82㎡)	강원도 인제군	
2019.09	(주)한진중공업	엑스코 제2전시장 건립공사	지하1층~지상2층 (40,471.96㎡)	대구시 북구	
2019.08	(주)화인종합건설	엠투아이 사옥 신축공사	지하2층~지상8층 (7,600.00㎡)	경기도 안양시	
2019.08	(주)한나래종합건설	서초동 1303-7 복합시설 신축공사	지하5층~지상13층 (4,297.68㎡)	서울시 서초구	
2019.08	SG신성건설(주)	상주 냉림 주상복합 신축공사	지하2층~지상20층 (53,667.5014㎡)	경북 상주시	
2019.07	성환건설(주)	가평군 설악면 주거복합빌딩 신축공사	지하1층~지상11층 (5,433.0㎡)	경기도 가평	

계약일	업체명	현장	규모	소재지	비고
2019.07	(주)원건설	서울 양원 공공주택지구 C1 블록 공동주택 신축공사	지하2층~지상25층 (38,712.45㎡)	서울시 중랑구	
2019.07	(주)원건설	힐데스하임 올림픽파크 신축공사	지하1층~지상13층 (11,555.85㎡)	서울시 강동구	
2019.07	(주)KR산업	고덕강일 공공주택지구 13단지 아파트 건설공사	지하2층~지상22층 (75,184.87㎡)	서울시 강동구	
2019.06	두산중공업(주)	삼척화력발전소 1,2호기 EPC건설공사	지상 5층 (89,632.21㎡)	경남 창원시	
2019.06	신동아건설(주)	김포한강 Aa-12BL 아파트 건설공사	지하1층~지상4층 (28,496.15㎡)	경기도 김포시	
2019.06	(주)우남건설	동탄2택지개발지구 루나갤러리 신축공사	지하5층~지상3층 (5,244㎡)	경기도 화성시	
2019.06	(주)시티건설	인천 청라 A4BL 시티프라디움 신축공사	지하1층~지상18층 (45,012.90㎡)	인천시 서구	
2019.05	강남구청	강남구직업재활센터 증축공사	지하1층~지상7층 (9,570.97㎡)	서울시 강남구	
2019.05	(주)시티건설	당진 대덕수청지구 A2블록 시피프라디움 신축공사	지하2층~지상20층 (16,186.35㎡)	충남 당진시	
2019.05	우미건설(주)	파주운정3지구 A15BL 뉴스테이 신축공사	지하1층~지상28층 (117,624.55㎡)	경기도 파주시	
2019.05	우미건설(주)	세종시 1-5생활권 H6블록 주상복합 신축공사	지하3층~지상42층 (104,518.15㎡)	세종시	
2019.05	남해종합건설(주)	구로 오네뜨 시티 신축공사	지하4층~지상20층 (21,151.08㎡)	서울시 구로구	
2019.05	신동아건설(주)	화성동탄 A4-2BL 20공구 아파트 신축공사	지하1층~지상18층 (115,754.38㎡)	경기도 화성시	
2019.04	우미건설(주)	인천검단1차 우미린 아파트 신축공사	지하2층~지상23층 (199,177.04㎡)	인천시 서구	

계약일	업체명	현장	규모	소재지	비고
2019.04	승윤종합건설(주)	구로구 신도림동 436-7 복합시설 신축공사	지하1층~지상19층 (5,504.75㎡)	서울시 구로구	
2019.04	승윤종합건설(주)	용답동 229-11 근생 및 오피스텔 신축공사	지하2층~지상16층 (6,695.47㎡)	서울시 성동구	
2019.04	(주)에스앤아이 코퍼레이션	창원1공장 선진화PJT의 통합 생산동 건설	지상 1층 (329,867㎡)	경남 창원시	
2019.04	(주)대원건설	경기도 이천시 증포3지구 2블 럭 대원칸타빌 아파트 공사	지하2층~지상20층 (49,027.60㎡)	경기도 이천시	
2019.04	엘림토건(주)	커뮤니티센터 신축공사	지하1층~지상2층 (3,847.27㎡)	서울시 강남구	
2019.04	이수건설(주)	양평동 지식산업센터 (URBAN 322) 신축공사	지하4층~지상16층 (30,770.99㎡)	서울시 영등포	
2019.04	(주)한진중공업	세종 아트센터 건립 신축공사	지하1층~지상5층 (16,186.35㎡)	세종시 나성동	
2019.03	(주)승창산업개발	유네스코 국제무예센터 건립공사	지하1층~지상3층 (5,735.03㎡)	충북 충주시	
2019.03	금호건설(주)	창원가포 S-1BL 아파트 건설공사 2공구	지하2층~지상25층 (81,934.83㎡)	경남 창원시	
2019.03	금성건설(주)	육군부사관학교 화록도서관 건립공사	지하1층~지상3층 (2,085.43㎡)	전북 익산시	
2019.03	승윤종합건설(주)	부천시 괴안동 금호아파트 재건축공사	지하1층~지상13층 (7,479.3321㎡)	경기도 부천시	
2019.03	(주)케이티이엔지 코어	KT용산 데이터센터 신축공사	지하5층~지상5층 (9,800.00㎡)	서울시 용산구	
2019.02	(주)시티건설	역삼동 2BL 시티프라디움 신축공사	지하5층~지상15층 (7,653.79㎡)	서울시 강남구	
2019.02	(주)시티건설	역삼동 1BL 시티프라디움 신축공사	지하5층~지상20층 (13,148.38㎡)	서울시 강남구	

계약일	업체명	현장	규모	소재지	비고
2019.02	승윤종합건설(주)	구로동 칠성아파트 가로주택정비사업 신축공사	지하2층~지상15층 (12,171.216㎡)	서울시 구로구	
2019.02	진흥기업	위례 택지개발사업지구 내 A1-12BL 공동주택 신축공사	지하2층/지상 10~24층 (58,332.25㎡)	서울시 송파구	
2019.01	승윤종합건설(주)	용답동 229-11 복합시설 신축공사	지하2층/지상16층 (6,695.47㎡)	서울시 성동구	
2019.01	(주)지산종합건설	세종시 4-1생활권 C4-7BL 정기안전점검	지하3층~지상6층 (18,408.9994㎡)	세종시	
2019.01	명한산업개발(주)	주엽동 스타쇼핑몰 철거공사	지하7층/지상11층 (67,700.00㎡)	경기도 고양시	
2019.01	영동건설(주)	영종하늘도시 C7-6-2 근생 및 숙박시설 신축공사	지하6층~지상22층 (20,300.070㎡)	인천시 중구	
2019.01	인덕건설(주)	행정중심복합도시 4-1생활권 C4-6 블록	지하4층~지상6층 (8,706.2623㎡)	대전시 유성구	
2019년 수주실적 현황				63개소	

계약일	업체명	현장	규모	소재지	비고
2018.12	쌍용건설(주)	아워홈 마곡 식품연구원 신축공사	지하3층~지상8층 (4,400.00㎡)	서울시 강서구	
2018.12	한화건설(주)	위례 택지개발사업지구 A1-5BL 공동주택 신축공사	지하2층~지상25층 (98,600.00㎡)	서울시 송파구	
2018.11	두산건설(주)	부산 구서 포세이돈 신축공사	지하6층~지상31층 (52,542.78㎡)	부산시 금정구	
2018.11	씨제이대한통운	여주 해슬리 클럽하우스	지상 3층 (23,945.22㎡)	경기도 여주시	
2018.11	(주)트레콘건설	역삼동 628-9 근린생활시설 신축공사	지하3층~지상7층 (1,800.00㎡)	서울시 강남구	
2018.11	우미건설(주)	청주 동남지구 B-7BL 우미린 아파트 신축공사	지하1층~지상25층 (148,190.8404㎡)	청주시 상당구	
2018.10	유프러스건설(주)	경기도 소방학교 소방종합훈련장 신축공사	지하1층~지상3층 (4,580.17㎡)	경기도 용인시	
2018.10	신동아건설(주)	고덕 강일 공동주택지구 11단지 건설공사	지하2층~지상22층 (44,445.03㎡)	서울시 강동구	
2018.09	(주)태한건설	행정중심복합도시 4-1생활권 C4-5블럭 신축공사	지하3층~지상6층 (7,438.4454㎡)	세종시	
2018.08	이수건설(주)	브라운스톤 계양스카이	지하1층~지상33층 (39,540.255㎡)	인천시 계양구	
2018.07	쌍용건설(주)	세종 KT&G 복합개발 C33,35BL 신축공사	지하4층~지상14층 (82,898.74㎡)	세종시	
2018.07	대보건설(주)	고덕 강일 공공주택지구 8단지 신축공사	지하2층~지상22층 (103,670.03㎡)	서울시 강동구	
2018.06	(주)삼호	서울팔래스호텔 본관증축 및 리모델링 공사	지상 19층	서울시 서초구	
2018.05	디엘종합건설(주)	세종시 4-1생활권 C1-2,3 블록	지하3층~지상6층 (17,860.555㎡)	세종시	

계약일	업체명	현장	규모	소재지	비고
2018.05	디엘종합건설(주)	세종시 대평동 3121-3007번지	지하2층~지상7층 (12,084.3137㎡)	세종시	
2018.05	성보산업건설(주)	세종시4-1생활권 C1-1BL 근린생활시설 신축공사	지하3층~지상6층 (11,028㎡)	세종시	
2018.05	세종비케이개발(주)	세종 엔에스타워 3차 근린생활시설 신축공사	지하3층~지상8층 (9,981.91㎡)	세종시	
2018.05	(주)효성	평택소사벌 테라스하우스 신축공사	지하1층~지상4층 (77,094.15㎡)	경기도 평택	
2018.05	CJ건설(주)	여주 해슬리 클럽하우스 증축공사	지하2층~지상3층 (27,569.27㎡)	경기도 여주	
2018.04	(주)문영	마곡 퀸즈파크 12차 신축공사	지하5층~지상12층 (19,914.03㎡)	서울시 강서구	
2018.04	(주)코리콘건설	봉포 스위트 엠 오션파크 신축공사	지하1층~지상 (14~20)층 4개동	강원도 고성군	
2018.03	(주)서브원	서브원 강남빌딩 리모델링공사	지하1층~지상2층 (3,121.62㎡)	서울시 강남구	
2018.03	(주)한화건설	세종 리더스포레 주상복합 신축공사	지하2층~지상37층 (71,961.0386㎡)	세종시 P4 HC-3BL	
2018.03	기세종합건설(주)	천안 도시생활형주택 신축공사	지하1층~지상16층 (7,224.6624㎡)	천안시 서북구	
2018.03	(주)문영엔지니어링	퀸즈파크 구일 오피스텔 신축공사	지하1층~지상14층 (18,897.5561㎡)	서울시 구로구	
2018.02	건해건설(주)	행정중심복합도시 3-3 생활권 C8-2BL 근린생활시설 / 업무시설 신축공사	지하4층~7층 (14,172.88㎡)	행정중심복합도시 3-3생활권 C8-2BL	
2018.02	(주)대창건설	하남미사지구 업무시설 용지 4-3블록 (2304-3) 신축공사	지하5층~지상13층 (8,344.05㎡)	경기도 하남	
2018.02	(주)포스코건설	지제센토피아 지역주택조합 아파트 2BL 신축공사	지하2층~지상27층 (97,186.71㎡)	평택시 모산	
2018.02	한신공영(주)	행복도시 2-4 생활권 HO2 주상복합 신축공사	지하2층~지상48층 5개동 (127,710.24㎡)	세종시 나성동	

계약일	업체명	현장	규모	소재지	비고
2018.02	한신공영(주)	행복도시 2-4생활권 HO1 주상복합 신축공사	지하2층~지상45층 (9,444.12㎡)	세종시 나성동	
2018.02	한일개발(주)	도루코 서초빌딩 신축공사	지하2층~지상6층 (3,249.02여평)	서울시 서초구	
2018.02	(주)문영엔지니어링	퀀트파크 미사 신축공사	지하6층~지상15층 (16,459㎡)	경기도 하남시	
2018.01	강산건설(주)	장원동 페이토플라자 신축공사	지하6층~지상15층 (11,972.24㎡)	서울시 서초구	
2018.01	신동아건설(주)	김포 신곡지구 2블럭 아파트 신축공사	지하5층~지상15층 16개동 (16,459㎡)	경기도 김포시	
2018.01	(주)신세대파크	강남구 논현동 111-37필지 신축공사	지하2층~지상7층 (1,346.81㎡)	서울시 강남구	
2018.01	(주)이순종합건설	하남시 망월동 근린생활시설 신축공사	지하5층~지상14층 (8,991㎡)	경기도 하남시	
2018.01	제일건설(주)	시흥시 은계지구 B-4BL 공동주택 신축공사	지하2층~지상29층 (12,871.71㎡)	경기도 시흥시	
2018.01	제일건설(주)	서울 향동지구 7BL 제일풍경채 공동주택	지하1층~지상14층, 14개동 (54,236.4422㎡)	서울시 구로구	
2018.01	엘림토건(주)	창조융합연구동 신축공사	지하1층~지상8층 (269,265.71㎡)	서울시 노원구	
2018.01	(주)신세대파크	강남구 논현동 111-37필지 신축공사	지하2층~지상7층 (1,346.81㎡)	서울시 강남구	
2018.01	(주)이순종합건설	하남시 망월동 근린생활시설 신축공사	지하5층~지상14층 (8,991㎡)	경기도 하남시	
2018년 수주실적 현황				41개소	

계약일	업체명	현장	규모	소재지	비고
2017.12	(주)시티건설	신진주 2차 시티프라디움 신축공사	지하3층~지상39층 (73,464.4982㎡)	경남 진주시	
2017.12	(주)시티건설	보령명천 시티프라디움 신축공사	지하1층~16~26층 (97,706.3682㎡)	충남 보령시	
2017.12	예진종합건설	서울 남부지방 검찰청 별관 증축공사	지하2층~지상6층 (8,344.05㎡)	서울시 양천구	
2017.12	(주)시티건설	충북 청주시 상당구 용정동 청주 동남택지개발지구 B-2BL	지하2층~지상25층 (97,186.71㎡)	충북 청주시	
2017.12	(주)시티건설	충북 청주시 동남지구 B-1B 시티프라디움	지하2층~지상25층 (127,710.24㎡)	충북 청주시	
2017.12	현대아산(주)	다이소 세종시 아성프라자	지하3층~지상7층 (9,444.12㎡)	세종시 1-1생활권 C5-1BL	
2017.11	(주)한나래종합건설	서초동 1303-7 복합시설	지하5층~지상13층 (1,300여평)	서울시 서초구	
2017.11	(주)세아씨엔씨	성남여수지구 근생 C2-1,2	지하4층~지상8층 (9,634.30㎡)	성남시 중원구	
2017.11	태창건설(주)	세종시 3-1생활권 C3-8BL	지하2층~지상7층 (12,383.75㎡)	세종시 3-1생활권 C3-8BL	
2017.10	선원건설(주)	경기도 가평군 천보원(교회)	지하3층~지상4층 (10,137.78㎡)	경기도 가평군	
2017.10	(주)마노종합건설	코위버 마곡 D21-5 본사사옥	지하2층~지상10층 (14,698,80㎡)	서울시 강서구	
2017.10	에스지신성건설(주)	울산 방어동 주상복합	지하4층~지상29층 (27,711.96㎡)	울산시 동구	
2017.10	파인건설(주)	강서구 등촌동 639-23 복합시설	지하3층~지상10층 (12,871.71㎡)	서울시 강서구	
2017.09	(주)대원	충청북도 청주시 동남지구 C-1BL 공동주택	지하2층~지상25층 (119,335.7709㎡)	충북 청주시	
2017.09	(주)대원	충청북도 청주시 동남지구 B-3BL 공동주택	지하2층~지상25층 (112,771.7644㎡)	충북 청주시	

계약일	업체명	현장	규모	소재지	비고
2017.09	중흥건설	서울 향동 공공주택지구 1BL 중흥S-클래스	지하2층~지상18층 (187,187.2802㎡)	전라도 광주	
2017.09	(주)서브원	경기도 평택시 진위면 가곡리 진위2 일반산업단지	지하1층~지상3층 외 5개동, (55,025.03㎡)	경기도 평택시	
2017.09	다우건설(주)	세종시 3-1생활권 C2-1BL 황산프라자	지하3층~지상6층 (16,544.07㎡)	세종시 3-1 생활권 C2-1BL	
2017.08	(주)시티건설	경기도 화성시 남양읍 남양리 남양뉴타운 B-12BL	지하2층~지상21층 (73,646.5789㎡)	경기도 화성시	
2017.07	(주)시티건설	충남 천안시 아산배방지구 업무 1BL	지하4층~지상49층 (123,780.5743㎡)	충남 천안시	
2017.07	(주)시티건설	경남 김해시 율하2지구 택지 개발사업 S3BL	지하2층~지상25층 (200,641.1303㎡)	경남 김해시	
2017.07	(주)시티건설	광주 효천1지구 B=1BL 공동주택	지하2층~지상21층 (187,187.2802㎡)	전라도 광주	
2017.06	재성건설(주)	서울시 강남구 논현동 98-2 업무시설	지하2층~지상14층 (2,404.88㎡)	서울시 강남구	
2017.06	승윤종합건설(주)	경기도 평택시 서정동 도시형생활주택	지하4층~지상19층 (16,172.14㎡)	경기도 평택시	
2017.06	승윤종합건설(주)	경기도 평택시 이충동 도시형생활주택	지하5층~지상17층 (16,666.36㎡)	경기도 평택시	
2017.05	(주)승창산업개발	세종시 3-3생활권 C6-1BL	지하3층~지상8층 (10,065.01㎡)	세종시 3-3 생활권 C6-1BL	
2017.05	문영엔지니어링	미사지구 업무시설용지-5 복합시설 신축공사	지하6층~지상17층 (42,250.07㎡)	경기도 하남시	
2017.05	한진중공업	행정중심복합도시 1-5생활권 C32 신축공사	지하3층~지상8층 (62,343.11㎡)	세종시 1-5 생활권 C32	
2017.05	(주)포스코건설	동작지역주택조합 공동주택 신축공사	지하2층~지상27층 (178,283.22㎡)	경기도 평택시	
2017.04	성보건설산업(주)	스타뷰타워 신축공사	지하3층~지상6층 (14,266.05㎡)	세종시 3-1 생활권 C3-12BL	

계약일	업체명	현장	규모	소재지	비고
2017.04	삼협종합건설(주)	MK사옥 신축공사	1,843.90㎡	서울시 마포구	
2017.04	진흥기업(주)	하남미사 오피스텔 신축공사	지하7층~지상19층 (34,100.0846㎡)	경기도 하남시	
2017.03	(주)세아씨엔씨	상암 카리스 다올림 오피스텔 신축공사	지하2층~지상13층 (5,951.88㎡)	서울시 마포구	
2017.03	신동아건설(주)	평택고덕 A-10BL 아파트 신축공사	지하1층~지상 10~27층 (106,134.54㎡)	평택고덕지구 A10BL	
2017.03	신해공영(주)	마곡지구 업무 C6-1 신축공사	지하5층~지상13층 (21,151.15㎡)	서울시 강서구	
2017.03	(주)한화건설	한화생명 제2연수원 신축공사	지하4층~지하 2층/ 지상4층 (29,653.10㎡)	경기도 용인시	
2017.02	(주)지산종합건설	세종시 로이어즈타워 신축공사	지하3층~지상8층 (11,396.92㎡)	세종시 3-3 생활권 C5-3BL	
2017.02	신진건설(주)	서초동 도시형 생활주택 신축공사	지하5층~지상7층 (12,507.00㎡)	서울시 서초구	
2017.01	세경건설(주)	세종시 관광호텔 신축공사	지하3층~지상20층 (32,468.83㎡)	세종시 1-5 생활권 C20-1BL	
2017.01	에스지신성건설(주)	태안 미소지움아파트 신축공사	지하 1층~지상 20층 (3,354.133㎡)	태안군 남문리	
2017.01	(주)청룡건설	세종시 중앙타워 신축공사	지하 3층~지상 7층 (11,008.29㎡)	세종시 1-1 생활권 C5-2BL	
2017년 수주실적 현황				41개소	

계약일	업체명	현장	규모	소재지	비고
2016.12	한진중공업	홍대입구역 복합개발 신축공사	지상 17층 (53,733m ²)	서울시 마포구	
2016.12	건해건설(주)	세종시 아존타워 신축공사	지하 3층~지상 8층 (3,313평)	세종시 3-1 생활권 C3-3BL	
2016.12	(주)코리콘건설	세종시 트리플렉스 신축공사	지하 3층~지상 8층 (12,514.93m ²)	세종시 2-4 생활권 CD1-6BL	
2016.11	지엔에스건설(주)	백석대 교육원 증축공사	지하 8층~지상 8층 (26,386.69m ²)	서울시 서초구	
2016.11	(주)포스코건설	세종시 더 샵 예미지 신축공사	지하 2층~지상 29층 (176,845.15m ²)	세종시 4-1 생활권 M3BL	
2016.11	(주)휴가건설	세종시 엠브릿지 신축공사	지하 6층~지상 11층 (42,620.44m ²)	세종시 1-5 생활권 P1BL C30, 31	
2016.10	(주)효성	레이크프라임 신축공사	지하 5층~지상 24층 (59,251.948m ²)	수원시 영통구	
2016.10	(주)지산종합건설	세종시 뷔띠테라스 신축공사	지하 2층~지상 8층 (11,030.37m ²)	세종시 3-1 생활권 C3-6BL	
2016.09	새한건설(주)	세종시 금강노을 신축공사	지하 3층~지상 4층 (5,539.85m ²)	세종시 3-2 생활권 C3-1BL	
2016.09	새한건설(주)	세종시 리버피크닉 신축공사	지하 2층~지상 4층 (6,118.95m ²)	세종시 3-2 생활권 C3-4BL	
2016.09	(주)도시의미	세곡동 오피스텔 신축공사	지하 3층~지상 8층 (18,652m ²)	서울시 강남구	
2016.09	CJ건설	영창디지털타워 지식산업센터 신축공사	지하 5층~지상 16층	서울시 성동구	
2016.08	에이스건설(주)	에이스 광고타워2 신축공사	지하4층~지상15층 (33,503m ²)	수원시 영통구	
2016.08	에이스건설(주)	광명 트리니티타워 오피스텔	지하5층~지상19층 (45,471m ²)	광명시 일직동	
2016.08	에이스건설(주)	에이스 청계타워 신축공사	지하2층~지상10층 (56,096m ²)	의왕시 포일동	

계약일	업체명	현장	규모	소재지	비고
2016.08	신동아건설(주)	세종시 3-2생활권 M1블럭	지하2층~지상29층 (103,797㎡)	세종시 3-2 생활권 M1BL	
2016.08	에이스건설(주)	강남 에이스타워 신축공사	지하3층~지상10층 (35,510㎡)	서울시 강남구	
2016.07	금성건설(주)	건설기계융복합기술지원센터	지하1층~지상4층 (18,670㎡)	경산시 하양읍	
2016.07	(주)시 티	월계문화 체육센터 신축공사	지하2층~지상4층 (7,986㎡)	서울 노원구	
2016.07	(주)청룡건설	세종시3-2생활권강남프라자	지하3층~지상4층 (6,331㎡)	세종시 3-2 생활권 C3-3BL	
2016.07	(주)대 원	군산 미장지구 A-4BL	지하1층~지상25층 (117,184㎡)	군산시 미장동	
2016.06	(주)대호산업개발	세종시 3-1생활권C3-4BL	지하3층~지상7층 (8,129㎡)	세종시 3-1 생활권 C3-4BL	
2016.06	두산중공업(주)	광교신도시 10-1BL	지하2층~지상15층 (75,621㎡)	수원시 영통구	
2016.05	(주)삼 호	BMW성수본사 신축공사	지하3층~지상12층 (15,238㎡)	서울 성동구	
2016.05	금호산업(주)	하남미사지구 A25BL	지하2층~지상29층 (103,156㎡)	경기도 하남시	
2016.05	(주)중흥건설	세종시 3-3생활권 L3BL	지하2층~지상18층 (167,969㎡)	세종시 3-3 생활권 L3BL	
2016.04	(주)대 원	청주 문화동 대원 주상복합	지하3층~지상34층 (119,141㎡)	청주시 상당구	
2016.04	(주)서브윈	LIG테크벨리 신축공사	지하2층~지상7층 (42,800.64㎡)	대전 유성구	
2016.04	우성건영(주)	하남우성 오피스텔 10-3BL	지하6층~지상17층 (22,578㎡)	경기도 하남시 미사지구	
2016.04	(주)효 성	하남미사오피스텔 신축공사	지하6층~지상29층 (129,937㎡)	경기도 하남시 미사지구	

계약일	업체명	현장	규모	소재지	비고
2016.04	뉴동아종합건설	성수동 AU COMM 사옥신축공사	지하1층~지상5층 (25,818㎡)	서울 광진구	
2016.04	(주)KCC건설	송파농협 종합시설 신축공사 (문정도시개발지구 3-6,7BL)	지하5층~지상14층 (46,174㎡)	서울 송파구 문정동	
2016.04	두산중공업	마곡더랜드파크공사 C2-1,2BL, C3-1,2,5BL	지하3층~지상13층 (98,910㎡)	서울 강서구 마곡지구	
2016.04	(주)건영	진천혁신도시아파트	지하1층~지상22층 (128,150㎡)	경기도 진천	
2016.04	우성건영(주)	하남 우성 미사타워 1-2BL	지하4층~지상14층 (25,769㎡)	경기도 하남시 미사지구	
2016.04	(주)서브원	마곡호텔	지하5층~지상12층 (57,015㎡)	서울 강서 마곡	
2016.04	(주)대림산업	미사센텀지식산업센터	지하5층~지상10층 (137,028㎡)	경기도 미사동	
2016.04	헤림건설(주)	모아엘가아파트	지하1층~지상19층 (65,547㎡)	충북 진천	
2016.04	(주)청룡건설	하남미사에코브릿지	지하2층~지상3층 (5,641㎡)	경기도 하남시 미사지구	
2016.04	두산건설	논현동 넥스호텔	지하5층~지상18층 (9,302㎡)	서울 강남구 논현동	
2016.03	헤인종합건설	염창동관광호텔 신축공사	지하2층~지상15층 (11,314㎡)	서울 강서구 염창동	
2016.03	(주)포스코건설	판교창조밸리현장	지하2층~지상8층 (78,300㎡)	경기도 성남시 시흥동	
2016.03	이수건설	평택청북 11BL APT	지하1층~지상18층 (86,626㎡)	경기도 평택시	
2016.03	피엔에스샷시	서울송파 문정지구 10-2BL 지식산업센터	지하3층~지상15층 (11,298㎡)	서울 송파구 문정동	
2016.02	금호건설	한국교육개발원	지하1층~지상5층 (25,818㎡)	충북 진천	

계약일	업체명	현장	규모	소재지	비고
2016.02	티케이케미칼	서대전역 우방아이유셀	지하5층~지상40층 (26,523㎡)	대전 오류동 73-1	
2016.01	현대엔지니어링 (주)	안양평촌신도시 업무복합시 설	지하5층~지상34층 (131,908㎡)	경기도 안양시	
2016.01	와이즈건설(주)	논현동 46-5 근린생활시설	지하2층~지상5층 (13,387.35㎡)	서울시 강남구	
2016.01	새한건설(주)	세종시 3-2생활권 C2-9BL	지하3층~지상9층 (13,387.35㎡)	세종시 3-2 생활권 C2-9BL	
2016년 수주실적 현황				49개소	

계약일	업체명	현장	규모	소재지	비고
2015.12	한화건설(주)	광고상현 아파트	지하3층~지상20층 (98,300㎡)	경기도 용인시	
2015.12	건해건설(주)	세종시 2-2생활권 CR6BL	지하3층~지상10층 (1,178.5㎡)	세종시 2-2 생활권 CR6BL	
2015.11	(주)한진중공업	서울시 구로 KT&G을지로 타워 리모델링 공사	지하4층~지상14층 (1,739.1㎡)	서울시 구로	
2015.11	(주)서브원건설	서울시 마곡 통합연구센터	지하6층~지상7층 (26,561.96㎡)	서울시 마곡동	
2015.11	(주)신동아건설	예산지구1블럭 공동주택	지하1층~지상18층 (67,527㎡)	충남 예산군	
2015.11	(주)서브원건설	서울시 강서구 가양동 LG 사이언스 파크 신축공사	지하3층~지상9층 (126,394㎡)	서울 가양동	
2015.11	(주)포스코건설	대전시 관저동 관저4지구 공동주택사업	지하2층~지상25층	대전 관저동	
2015.11	(주)새한건설	세종시 3-2생활권 C2-9BL 시드니근린생활 신축공사	지하3층~지상8층 (13,387㎡)	세종시 3-2생활권 C2-9BL	
2015.11	(주)건해건설	여수 웅천동 영화관 신축공 사	지하4층~지상7층	전남 여수시 웅천동	
2015.11	(주)히람씨엠건설	서울시 구로구 천왕동 2-12 교회	지하3층~지상2층 (2,849㎡)	서울시 구로구	
2015.11	(주)헤림건설	세종시 3-1생활권 L3BL	지하1층~지상18층 (96,951,000㎡)	세종시 3-1 생활권 L3BL	
2015.11	(주)신동아건설	충남 예산지구 1BL	지하1층~지상18층 (4,492.3097㎡)	충청남도	
2015.11	(주)제일건설	세종시 2-1생활권 L1BL	지하2층~지상21층 (14,760.288㎡)	세종시 2-1 생활권 L1BL	
2015.10	(주)승창산업개발	강남제일타워	지하3층~지상8층 (9,815.32㎡)	세종시 3-2 생활권 C2-13BL	
2015.10	(주)금호산업	하나투어빌딩 용도변경 및 대수선공사	지하4층~지상12층 (27,530.45㎡)	서울시 종로구	

계약일	업체명	현장	규모	소재지	비고
2015.10	(주)롯데건설	독산동 군부대 특별계획구역 D1-2BL 주상복합	지하5층~지상 47층 (246,615.09m ²)	금천구 독산동	
2015.10	(주)서브윈	희성그룹 마곡 통합연구센터	지하5층~지상7층 (26,561.98m ²)	서울시 강서구	
2015.10	(주)인덕건설	세종시 2-4생활권 CR2-4BL(조이타워)	지하3층~지상10층 (12,850.21m ²)	세종시 2-4 생활권 CR2-4BL	
2015.09	(주)신동아건설	3-1생활권 M3BL	지하2층~지상29층 (65,362.28m ²)	세종시 3-1 생활권 M3BL	
2015.09	(주)지산종합건설	세종시 스타타워	지하3층~지상10층 (13,799.68m ²)	세종시 2-4 생활권 CR2-3BL	
2015.08	(주)청룡건설	하남 미사지구 근상 C4-1-4BL	지하3층~지상7층 (8,721.44m ²)	경기도 하남시	
2015.08	(주)시티글로벌	창원남문(2차) A2-2BL 시티 프라디움 아파트	지하2층~지상25층 (137,312.49m ²)	부산광역시 진해구	
2015.08	(주)문영엔지니어링	문영 10차현장 유해위험방지 계획서	-	서울시 강서구	
2015.08	(주)문영엔지니어링	마곡지구 C7-2,3,4 업무.복합 시설	지하5층~지상13층 (69,217.25m ²)	서울시 강서구	
2015.07	(주)한양	김포 고촌행정타운 공동주택	지하2층~지상15층 (59,563m ²)	김포시 고촌읍	
2015.07	(주)포스코건설	인천 송도 F15BL 공동주택	지하2층~지상43층 (146,741.50m ²)	인천광역시 연수구	
2015.07	(주)포스코건설	인천 송도 F14BL 공동주택	지하2층~지상42층 (146,052.75m ²)	인천광역시 연수구	
2015.07	(주)포스코건설	인천 송도 F13BL 공동주택	지하2층~지상44층 (148,663.60m ²)	인천광역시 연수구	
2015.06	(주)대창건설	세종시 2-4생활권 CR1-3BL	지상3층~지상11층 (13,757.97m ²)	세종시 2-4 생활권 CR1-3BL	
2015.06	(주)디엔씨건설	세종시 3-2생활권 C1-2BL	지하3층~지상8층 (19,759.22m ²)	세종시 3-2 생활권 C1-2BL	

계약일	업체명	현장	규모	소재지	비고
2015.06	(주)디엔씨건설	세종시 3-2생활권 C1-1BL	지하3층~지상8층(19,509.37㎡)	세종시 3-2 생활권 C1-1BL	
2015.06	(주)한동건설	세종시 2-4생활권 CR3-3BL	지하3층~지상11층(13,351.42㎡)	세종시 2-4 생활권 CR3-3BL	
2015.06	(주)청솔건설	세종시 2-4생활권 CR1-2BL	지하4층~지상11층(14,740㎡)	세종시 2-4 생활권 CR1-2BL	
2015.06	(주)계담종합건설	세종시 2-4생활권 CR2-1BL	지하3층~지상10층(15,054㎡)	세종시 2-4 생활권 CR2-1BL	
2015.06	우성건영(주)	세종시 2-4생활권 CR3-1BL	지하3층~지상11층(13,436㎡)	세종시 2-4 생활권 CR3-1BL	
2015.06	인덕건설(주)	세종시 1-2생활권 C5-5BL	지하2층~지상6층(7,139㎡)	세종시 1-2 생활권 C5-5BL	
2015.06	(주)한터토건	군산시 옥산면 당북리 957-6번지 사전.중.후조사 용역		군산시 옥산면	
2015.06	현대엔지니어링(주)	천안 신부동 지역주택조합	지하2층~지상25층(130,227㎡)	천안 신부동	
2015.06	(주)서브원	마곡지구 LG사이언스파크(1차)	지하4층~지상8층(396,875.00㎡)	서울시 강서구	
2015.04	(주)대성건설	2-4생활권 CB9-3 세종포레뷰 도시형 생활주택 신축공사	지하3층~지상9층(16,967.53㎡)	세종시 2-4 생활권 CB9-3BL	
2015.04	(주)현대엔지니어링	마곡 A13BL 힐스테이트 마스터 아파트	지하2층~지상16층(191,644.15㎡)	서울시 강서구	
2015.04	(주)KCC건설	한남동 공영주차장 건설공사	지하3층~지상3층(10,586.13㎡)	서울시 용산구	
2015.03	(주)시티건설	창원 남문지구 A4BL 시티프라디움	지하2층~지상25층(134,316.66㎡)	부산진해 경제자유구역 남문지구 A4BL	
2015.03	(주)정오종합건설	전통문화시설(돈화문 국악예술당) 건립공사	지하3층~지상1층(1,788.98㎡)	서울시 종로구	
2015.02	(주)대명건설	상암 DMC빌딩	지하4층~지상16층(39,175.31㎡)	서울시 마포구	

계약일	업체명	현장	규모	소재지	비고
2015.02	(주)현대건설	아모레퍼시픽사옥	지하7층~지상22층 (8,704.89㎡)	서울시 용산구	
2015년 수주실적				46개소	

계약일	업체명	현장	규모	소재지	비고
2014.11	(주)한양	한양수자인 신축공사	지하1층~지상27층 (65,197.75㎡)	경기도 시흥시	
2014.09	(주)청용건설	3-2생활권 C4-1 금강 르네상스 푸드타운 신축공사	지하2층~지상7층 (7,041.18㎡)	세종시 3-2 생활권 C4-1BL	
2014.09	(주)삼호건설	강남역 아크로텔 신축공사	지하7층~지상20층 (26,836.30㎡)	서울특별시 강남구	
2014.08	(주)한화건설	황금박쥐사업 시설공사	지하2층~지상4층 (107,703.92㎡)	경기도 안양시 만안구	
2014.08	(주)포스코	하남미사	지하1층~지상29층 (152,110.12㎡)	경기도 하남시	
2014.08	(주)한아름건설	세종드림 1-5생활권 C3-1BL	지하4층 ~ 지상8층 (32,613.50㎡)	세종시 1-5 생활권 C3-1BL	
2014.06	한진중공업	마곡 8단지	지하2층~지상15층 (81416.33㎡)	서울특별시 강서구	
2014.05	(주)한양	세종 3-2 생활권 M4BL	지하1층~지상29층 (203,297㎡)	세종시 3-2 생활권 M4BL	
2014.02	(주)대명건설	마포구 월드컵 북로 64길 10	지하4층 /지상16층 (2,982.39㎡)	서울특별시 마포구	계측 관리
2014.01	(주)한양	세종 3-2 생활권 M5BL	지하1층/지상29층 (203,297㎡)	세종시 3-2 생활권 M5BL	
2014.01	(주)포스코건설	아산 레이크시티 3차 신축공사	지하1층 /지상23층 (173,921.11㎡)	충남 아산시	
2014.01	(주)중흥건설	행복도시 3-3생활권 M1BL 중흥 S-클래식 아파트 신축공사	지하2층/지상29층 (178,029.7497㎡)	세종시 3-3 생활권 M1BL	
2013.12	(주)중흥건설	행복도시 3-3생활권 M1BL 아파트 신축공사	지하2층~지상29층 (184,727.0240㎡)	세종시 3-3 생활권 M1BL	
2013.12	(주)중흥건설	중흥S-클래스 프라디움 아파트 신축공사	지하7층~지상21층 (54,480.19㎡)	경상남도 창원시	
2013.12	(주)청용건설	행복도시 1-2생활권 C3-1BL 근린생활 건설공사	지하3층~지상8층	세종시 1-2 생활권 C3-1BL	

계약일	업체명	현장	규모	소재지	비고
2013.12	(주)중흥건설	천안 불당 중흥S-클래스 프라디움 2차 신축공사	지하5층/ 지상40층 (253,778.58㎡)	천안시 불당동	
2013.12	(주)우석건설	더리치 '세종의 아침' 업무시설 신축공사	지하4층~지상8층 (32,613.4980㎡)	세종시 2-4 생활권 CB4-1,2BL	
2013.08	(주)중흥건설	중흥 S-클래스 프라디움 신축공사	지하1층~지상29층 (65,229.0939㎡)	세종시 1-1 생활권 M11, M12	
2013.08	(주)대림산업	대통령기록관 건립공사	지하2층~지상4층 (31,219.10㎡)	세종시 다음로 250	
2013.06	(주)두산건설	청담동 관광숙박시설 신축공사	지하3층~지상15층 (10,132.04㎡)	서울특별시 강남구 청담동	
2013.06	(주)동부건설	행복도시 1-3생활권 M1BL 아파트 건설공사	지하1층/ 지상 18~30층 (170,554.810㎡)	세종시 1-3 생활권 M1BL	
2013.06	(주)한양	충북혁신도시 B-7BL 아파트 건설공사 3공구	지하1층~지상22층 (7,089.58㎡)	충북 진천군 덕산면 옥동리	
2013.03	(주)한양	행정중심복합도시 1-2생활권 M3블록 공동주택 신축공사	지하1층~지상29층 (65,229.0939㎡)	세종시 1-2 생활권 M3BL	
2013.03	(주)한양	행정중심복합도시 1-1생활권 M3블록 공동주택 신축공사	지하1층~지상29층 (65,229.0939㎡)	세종시 1-1 생활권 M3BL	
2013.03	(주)서브윈	LG U+용산사옥 신축공사	지하7층~지상21층 (54,480.19㎡)	서울특별시 용산구 한강로 65-228	
2013.01	(주)금호건설	평택 용이동 어울림 2단지 건설공사	지하2층/ 지상20층 (102,771.71㎡)	평택시 용이동	
2013.01	(주)금호건설	평택 용이동 어울림 1단지 건설공사	지하1층/지상23층 (237,560.22㎡)	평택시 용이동	
2013.01	(주)현대비에스	현대썬앤빌 구로 신축공사	지하2층~지상16층 (8737.861㎡)	서울특별시 구로구 오류동	
2013.01	(주)KCC건설	용산 KCC웰츠타워 신축공사	지하6층~지상39층 (59,455.44㎡)	서울특별시 용산구 문배동	
2012.12	(주)쌍용건설	군산 지곡동 아파트 신축공사	지하1층~지상25층 (129,875.62㎡)	전북 군산시 지곡동	

계약일	업체명	현장	규모	소재지	비고
2012.12	(주)포스코A&C	파리크라상 사옥 별관 건축공사	지하3층~지상4층 (2,809.52㎡)	서울특별시 용산구 한남동	
2012.12	(주)대우건설	세종시 2차 푸르지오 시티 신축공사	지하4층~지상17층 (48,373.24㎡)	세종시 1-5 생활권 C20-2BL	
2012.12	(주)한신공영	세종시 한신희플러스(M2) 신축공사	지하2층~지상29 층 (113,864.8616㎡)	세종시 1-2 생활권 M2	
2012.09	(주)중흥건설	행정중심복합도시 1-3생활권 L1BL 신축공사	지하2층 / 지상12~18층 (100,062.9994㎡)	충남 연기군 남면	
2012.09	(주)중흥건설	행정중심복합도시 1-2생활권 L4BL 신축공사	지하1층 / 지상14~20층 -75,536.40	충남 연기군 금남면	
2012.08	(주)신동아건설	부산 파밀리에 펄시티 오피스텔 신축공사	지하5층~지상24 층 (34,407.32㎡)	부산시 해운대구 좌동	
2012.06	(주)동아건설	용산구 더프라임 주상복합 신축공사	지하6층~지상38 층 (160,758.69㎡)	서울특별시 용산구 원효로	
2012.03	(주)한화건설	중계1주택 재건축 정비사업 신축공사	APT 3동 및 전시실 6동	서울특별시 노원구 중계동	
2012.02	(주)신동아건설	인천도시철도 2호선 216공구 건설공사	L=1203493m (1,699.90㎡)	인천광역시 남동구 운연동	
2012.02	(주)동부건설	안성농식품 물류센터 신축공사	지하1층~지상3층 (58,954㎡)	경기도 안성시 미양면 강덕리	
2012.02	(주)포스코건설	송도 더샵 그린스퀘어 (RC3 BL) 공동주택 신축공사	지하1층~지상42층 (263,862.212㎡)	인천광역시 연수구 송도동	
2012.01	(주)포스코건설	송도 D17, 18BL 공동주택 신축공사	지하2층/ 지상25층~29층 (65,367.74㎡)	인천광역시 연수구 송도동	
2012.01	(주)두산건설	오송두산위브센티움 신축공사	지하2층~지상25 층 (91,636.06㎡)	충북 청원군 오송읍 연제리	
2012.01	(주)두산건설	상암 두산 위브센티움 신축 공사	지하5층~지상15층 (20,705.48㎡)	서울특별시 마포구 성산동	
2011.11	(주)대우건설	용산구 주거복합 신축공사	지하2층~지상20 층 (7,376.830㎡)	서울특별시 용산구 문배동	

8 : 사업참여실적-정밀안전점검(진단) 및 내진성능평가

계약일	업체명	현장	규모	소재지	비고
2020.12	한국토지주택공사	휴먼시아동화마을	총 4개동	경기도 화성시	정밀점검
2020.11	한국토지주택공사	대전도안 4단지/ 대전관저느리울 13단지	총 6개동/ 총 8개동	대전시 유성구 /대전시 서구	정밀점검
2020.10	한국토지주택공사	인천서창LH 12단지	지하1층~ 지상10~19층 (120,977.43㎡)	인천시 남동구	정밀점검
2020.09	세경건설(주)	가재마을 6단지 세경아파트	지하1층, 지상26~27층 (42,599.1785㎡)	세종시 종충동	정밀점검
2020.07	한국토지주택공사	판교 산운마을 12단지/ 동탄 새강마을 5-1단지	총 1개동/ 총 4개동	경기도 성남시 경기도 화성시	정밀점검
2020.07	한국토지주택공사	도안마을 1단지/ 도안휴먼시아 10단지	총 8개동 / 총 7개동	대전시 유성구	정밀점검
2020.06	다우건설(주)	유성 대온 관광 호텔 (아드리아)	지하3층~지상9층 (9,619.69㎡)	대전시 유성구	정기점검
2020.05	한국토지주택공사	원주흥업2 천년나무 아파트	지하1층~지상20층 (40,265.8㎡)	강원도 원주시	정밀점검
2020.04	한국토지주택공사	하남미사17(미사강변도시17)	1701동~1710동 (총 10개동)	경기도 하남시	정밀점검
2020.04	한국토지주택공사	의정부민학13(용암마을13)	총 3개동	경기도 의정부시	정밀점검
2020.03	한국토지주택공사	수원매탄 6단지 정밀안전점검	4개동 (55,946㎡)	경기도 수원시	정밀점검
2020년 수주실적				11개소	
2019.12	(주)시티산업개발	세종가락마을 6단지 정밀안전점검	지상13~29층 (73,908.092㎡)	세종시 고운동	정밀점검
2019.12	(주)시티산업개발	세종가락마을 7단지 정밀안전점검	지상17~25층 (97,902.4669㎡)	세종시 고운동	정밀점검
2019.10	두산건설(주)	용인 동백세브란스병원 정밀안전점검	지하4층~지상13층 (109,820.21㎡)	경기도 용인시	정밀점검
2019.09	한국토지주택공사	김포솔터 3단지 정밀안전점검	지상18~25층 (130,980.19㎡)	경기도 김포시	정밀점검
2019.08	한국토지주택공사	서울신림 1단지 정밀안전점검	지상21~23층 (60,274.78㎡)	서울시 관악구	정밀점검
2019.08	한국토지주택공사	남양주호평 23단지 정밀안전점검	지상20층 (41,032.16㎡)	경기도 남양주	정밀점검

계약일	업체명	현장	규모	소재지	비고
2019.07	세경건설(주)	머큐어 앰베서더 세종 신축공사 정밀안전점검	지하3층~지상20층 (32,468.83㎡)	세종시	정밀점검
2019.05	서울시 북부 교육지원청	녹천초 외 24교 3중시설물	녹천초 본관 외 42동	서울시 노원구, 도봉구	정기점검
2019.04	서울시 동부 교육지원청	면일초등학교 내진성능평가	교사동 2개소 (8,057.00㎡)	서울시 중랑구	내진성능평가
2019.03	서울시 성북강북 교육지원청	정수초등학교 내진성능평가	본관동, 별관동 (5,173.87㎡)	서울시 성북구	내진성능평가
2019.01	가재울 아파트 관리사무소	세경아파트 정밀안전점검	지하 1층, 지상 24, 26층 (35,391.2173㎡)	세종 가재울	정밀안전점검
2019년 수주실적				11개소	
2018.12	서울시 북부 교육지원청	선곡초등학교 내진성능평가	서관동, 본관동 (8,805.00㎡)	서울시 노원구	내진성능평가
2018.12	성모병원(평택시)	성모병원 정밀안전점검	지하2층~지상9층 (5,400.00㎡)	경기도 평택시	정밀안전점검
2018.11	서울시 남부교육지원청	시흥중학교 내진성능평가	본관동 외 2개동 (9,500.03㎡)	서울시 금천구	내진성능평가
2018.11	휴이언플러스 건축사사무소	논현동 103-10 연립주택 정밀안전진단	지하1층~지상4층 (9,800.00㎡)	서울시 강남구	정밀안전진단
2018.09	서울시 동부교육지원청	중화중학교 옹벽 정밀안전점검	콘크리트 및 보강토 옹벽	서울시 중랑구	정밀안전점검
2018.08	서울대학교	부설중학교 정밀점검 및 내진성능평가	부설중본관외4개소 (14,065.00㎡)	서울시 성북구	정밀안전진단
2018.07	(주)시티건설	광주 시티프라디움 116동 화재현장 정밀안전진단	지하1층~지상12층 (4,945㎡)	광주시 남구	정밀안전진단
2018.03	서울대학교	서울대 반도체공동연구소 104동	지하1층~지상2층	서울시 관악구	정밀안전진단
2018.02	(주)건영	진천 아모리움내안에 아파트 106동	106동 정밀안전점검 기본과업	충북 진천군	정밀점검
2018년 수주실적				9개소	
2017.12	제일건설	세종시 3-2생활권 L2BL	아파트 6세대 및 근린시설 6개소	서울시 노원구	정밀안전진단
2017.07	서울시 구로구청	구로구 백산빌라 정밀안전진단	지층1층~지상4층	서울시 구로구	정밀안전진단

계약일	업체명	현장	규 모	소재지	비 고
2017.06	대순진리회 (수원시)	대순진리회 정밀안전점검	지하1층~지상7층	경기도 수원시	정밀점검
2017.06	용산고동문화	부경빌딩 구조안전점검	지하1층~지상5층	서울시 용산구	구조안전 점검
2017년 수주실적				4개소	
2016.11	EZRA 빌딩	EZRA빌딩 정밀안전점검	지하1층~지상4층	서울시 논현동	정밀안전 진단
2016.05	개인	에스오일 보강토 옹벽 정밀 안전점검	보강토 옹벽	경기도 일산 서구	정밀점검
2016.04	서울시 서부교육지원청	송실고 본관 및 연결브릿지 정밀안전점검	지상5층	서울시 은평구	정밀점검
2016.03	서울시 광진성동 교육지원청	금호초등학교 옹벽 정밀안전 점검	옹벽	서울시 성동구	정밀점검
2016년 수주실적				4개소	
2015.09	서울시 광진성동 교육지원청	동자초등학교 내진성능평가 용역	지상5층	서울시 광진구	내진성능 평가
2015.08	서울시 은평구청	수색아파트, 동양연립주택	지하1층~지하4층	서울시 수색동	정밀안전 진단
2015.05	서울시 은평구청	서부제일아파트(기숙사)	지하1층~지상4층	서울시 용산구	정밀점검
2015.04	양우건설	남원 양우 내안팍 아파트	지하1층~지상15층	전북 남원시	정밀안전 진단
2015년 수주실적				4개소	

8 : 사업참여실적-주변현황 사전조사

계약일	업체명	현장	규모	소재지	비고
2022.07	(주)씨지주택	성수동1가 22-7번지 일원	인접건물 9개소	서울시 성동구	사전현황 조사
2022.02	(주)대원건설	천안 두정역 칸타빌 아파트 신축공사	인접건물 4개소	충남 천안시	사전현황 조사
		22년 수주실적		2개소	
2021.05	금호건설	경기도 포천시 군내면	인접건물 7개동	경기도 포천시	사전현황 조사
2020.12	풍림산업(주)	자곡동 650 지식산업센터 신축공사	인접건물 4개동, 인접도로 2면, 인접공원 1개	서울시 강남구	사전현황 조사
2020.11	이화공영(주)	방배동 756-4번지	인접건물 7개동	서울시 서초구	사전현황 조사
2020.11	(주)두손건설	서초2현장	인접건물 9개동	서울시 서초구	사전현황 조사
2020.10	대운주택건설(주)	충남 논산시 1233번지	인접건물 1개동	충남 논산시	사전현황 조사
2020.08	이화공영(주)	서울시 서초구 서초동 1318	인접건물 6개동	서울시 서초구	사전현황 조사
2020.08	푸르른종합건설	경기도 군포시 금정동 736-1, 909-1	인접건물 4개동	경기도 군포시	사전현황 조사
2020.07	(주)지산종합건설	지산동 768-3	인접건물 3개동, 인접도로 2개면	경기도 평택시	사전현황 조사
2020.05	(주)지산종합건설	서울시 노원구 공릉동 661-16	인접건물 3개소	서울시 노원구	사전현황 조사
2020.05	다우건설(주)	THE TRINITY 독산 오피스텔 신축공사	인접건물 3개소 인접도로 2면	서울시 금천구	사전현황 조사
2020.04	(주)한라	정부세종 신청사 신축공사	인접도로 4면	세종시 어진동	사전현황 조사
2020.02	다우건설(주)	목포 락희호텔 신축공사	인접건물 17개소 인접도로 3면	전남 목포시	사전현황 조사
2020.01	(주)지산종합건설	경기도 용인시 기흥구 중동 850-5번지 일대	인접건물 3개소 인접도로 2면	경기도 용인시	사전현황 조사
2020.01	푸르른종합건설	경기도 성남시 수정구 복정동 632-6번지 일대	인접건물 3개소	경기도 성남시	사전현황 조사
		2020~21년 수주실적		14개소	
2019.12	(주)원건설	천호2 재정비촉진구역 신축공사	인접건물 5개소	서울시 강동구	사전현황 조사
2019.11	(주)한진중공업	울산 제2실내종합체육관 건립공사	인접건물 6개소	울산시 남구	사전현황 조사
2019.10	다산건설 엔지니어링(주)	역삼동 678-26 주상복합 신축공사	인접건물 1개소 및 도로	서울시 강남구	사전현황 조사
2019.09	대우산업개발(주)	제2307부대 관사 신축 시설공사	인접건물 6개소 및 도로	강원도 인제군	사전현황 조사

8 : 사업참여실적-주변현황 사전조사

계약일	업체명	현장	규모	소재지	비고
2019.06	(주)지산종합건설	창천동 도시형생활주택 신축공사	인접건물 14개소 및 도로	서울시 서대문구	사전현황 조사
2019.05	남해종합건설(주)	구로 오네뜨 시티 신축공사	인접건물 10개소	서울시 구로구	사전현황 조사
2019.03	(주)대원건설	경기도 이천시 증포3지구 대원칸타빌 신축공사	인접건물 1개소 및 옹벽 1개소	경기도 이천시	사전현황 조사
2019년 수주실적				7개소	
2018.12	승윤종합건설(주)	안암동 근린생활시설 신축공사 인접지조사	인접건물 5개소 (인접도로 포함)	서울시 성북구	사전현황 조사
2018.11	승윤종합건설(주)	신도림동 근생 및 오피스 텔 신축공사 인접지조사	인접건물 3개소 (인접도로 포함)	서울시 구로구	사전현황 조사
2018.10	(주)저스티스	성남시 수진동 587필지 인 접건물현황조사	인접건물 20개소 (인접도로 포함)	경기도 성남시	사전현황 조사
2018.02	한신공영(주)	행복도시 2-4생활권 HO1,2 주상복합 신축공사	인접건물 6개소	세종시 나성동	사전현황 조사
2018년 수주실적				4개소	
2017.01	에스지신성건설(주)	태안 미소지움아파트 신축공사	지하 1층~지상 20층 (3,354.133m ²)	태안군 남문리	사전현황 조사
2017년 수주실적				1개소	
2016.01	(주)현대엔지니어링	경기도 안양시 관양동 1588-14외	인접건물 5개소	경기도 안양시	사전현황 조사
2016년 수주실적				1개소	
2015.06	(주)문영엔지니어링	마곡C7-2,3,4 업무. 복합시설	지하5층~지상13층 (69,217.25m ²)	서울시 강서구	사전현황 조사
2015.06	(주)한터토건	군산 당북리 대광로제비양 아파트	지상2층(719.26m ²)	군산시 옥산면	사전현황 조사
2015.06	(주)현대엔지니어링	용인 기흥역세권 주상복합	지하1층~지상49층 (229,984.29m ²)	용인시 기흥구	사전현황 조사
2015.06	(주)현대엔지니어링	천안 신부동 힐스테이트 신축공사 현장 인접건물 현황조사	인접건물 48개소 (우.오수 관로조사)	천안시 신부동	사전현황 조사
2015년 수주실적				4개소	
2014.02	(주)대명건설	마포구 월드컵북로 64길 10	지하4층~지상16층 (2,982.39m ²)	서울시 마포구	사전현황 조사
2012.03	(주)한화건설	중계1주택 재건축 정비사업	아파트 3동, 전시실 6동	서울시 노원구	사전현황 조사
2011.08	(주)현대엠코	공릉동 주상복합	주변 13개동	서울시 노원구	사전현황 조사
2011~14년 수주실적				3개소	

업체명	현장	소재지	비고
신동아건설(주)	인천 여상 및 인천 예술고등학교 BLT사업	인천시 중구	
신동아건설(주)	부천동초등학교 외 3교 BLT사업	부천시	
두리종합건설(주)	대전 동구 신흥동 에스새마을금고 본점 사옥	대전시 동구	
(주)제이폴건설	관악구 봉천동 47-5 다중주택 신축공사	서울시 관악구	
두진	배곧 프라임센터 Y,K 지식산업센터 신축공사	시흥시 배곧	
신동아건설(주)	세종시 6-3생활권 H3BL	세종시 6-3생활권 H3BL	
신동아건설(주)	세종시 6-3생활권 M2BL	세종시 6-3생활권 M2BL	
신동아건설(주)	20-공-김0지역 시설공사	경남 김해시	
(주)대광건영	포천용정 대광로제비앙 아파트 신축공사	경기도 포천시	
다우건설(주)	THE TRIMITY 독산 오피스텔 신축공사	서울시 금천구	
(주)가람종합건설	선부초 체육관 증축공사	안산시 단원구	
건희종합건설(주)	개포4 복합문화센터 신축공사	서울시 강남구	
(주)한양건설	00부대 개편 설계용역	강원도 인제군	
다우건설(주)	상락동 1가 숙박시설 신축공사	전남 목포시	
(주)두진건설	휘경동 2030 청년주택 신축공사	서울시 동대문구	
다우건설(주)	괴정동 주상복합 신축공사	대전시 서구	
승윤종합건설(주)	광주 북구 매곡동 공동주택 신축공사	광주시 북구	
승윤종합건설(주)	부천 심곡동 오피스텔 신축공사	경기도 부천시	
(주)대광건영	평택고덕 A-44BL 대광 로제비앙 공동주택 신축공사	경기도 평택시	
계룡건설(주)	평택고덕 A-45BL 계룡 리슈빌 신축공사	경기도 평택시	

업체명	현장	소재지	비고
(주)호반건설	평택고덕 A-22,43BL 호반 베르디움 신축공사	경기도 평택시	
해유종합건설(주)	아산 인주중학교 이전건립공사	충남 아산시	
건해건설(주)	공릉동 디오베이션공동주택 신축공사	경상남도 김해시	
대흥건설(주)	하남미사 중상 3-3블럭 근생 신축공사	경기도 하남시	
우림비엔씨(주)	장안동 365-9번지 주상복합 신축공사	서울시 동대문구	
신영건설(주)	국민은행 부평점	인천 부평구	
해유종합건설(주)	천안 마치에비뉴 A6-2BL 판매시설	충남 천안시	
해유종합건설(주)	김포한강 수변상업시설 C4-10BL 상업시설	경기도 김포시	
(주)네비엔	삼표산업 김해 몰탈공장	경남 김해시	
해유종합건설(주)	동탄지식산업센터 신축공사	경기도 화성시	
해유종합건설(주)	광주진월 행복주택 건설공사 1공구	전남 광주	
청룡건설(주)	세종시 강남프라자	세종시 3-2생활권 M1BL	
휴가건설(주)	세종시 엠브릿지	세종시 1-5생활권 C30BL, C31BL	
(주)문영엔지니어링	문영 10차 퀸즈파크	서울시 강서구	
(주)한라	도곡동 동신아파트 주택재건축	서울시 강남구	
(주)뉴동아종합건설	AU COMMERCE 사옥	서울시 성동구	
(주)신안종합건설	평택 고덕 국제화 계획지구 A-16BL	경기도 평택시	
(주)신안종합건설	다산지금지구 B-3BL 신안인스빌	경기도 남양주	
(주)신안종합건설	다산지금지구 B-6BL 신안인스빌	경기도 남양주	
현대 BSNC(주)	현대썬앤빌 오피스텔	서울시 동대문구	

업체명	현장	소재지	비고
(주)뉴동아종합건설	AU COMMERCE 사옥 신축공사	서울시 관악구	
(주)호반건설	평택 고덕국제화계획지구 A-22BL 호반베르디움 신축공사	경기도 평택시	
(주)호반건설	평택 고덕국제화계획지구 A-43BL 회원주택 신축공사	경기도 평택시	
계룡건설산업(주)	평택 고덕국제화계획지구 A-45BL 계룡리슈빌 신축공사	경기도 평택시	
휴가건설(주)	당진 대전선 77.3km(당진) 비탈면 보강공사	충남 당진시	
승윤종합건설(주)	용답동 229-11 복합시설 신축공사	서울시 성동구	
신영건설(주)	이문지구단위구역내 특별계획구역 2 주택사업 신축공사	서울시 동대문구	
승윤종합건설(주)	신도림동 436-7번지 복합시설 신축공사	서울시 구로구	
신동아건설(주)	하남미사 지식산업센터 자족1-1,2BL 신축공사	서울시 미사지구	
(주)대원건설	강북종합시장 정비사업 신축공사	서울시 강북구	
(주)대광건설	평택 고덕국제화계획지구 A-44BL 대광로제비앙 신축공사	경기도 평택시	
합계		51개소	

감정일자	관할법원	검정 목적물	분류	비 고
2020.08	수원지방법원 성남지원	경기 하남시 망월동 소재 건축물	손해배상	하자감정
2020.08	광주지방법원	광주 광산구 장덕동 소재 단독주택	손해배상	하자감정
2020.05	부산지방법원	부산 진구 양정동	소재법당	부당이득급
2020.03	광주지방법원 순천지원	전남 여수시 공화동 호스텔공사 공사대금	공사대금	공동주택하자감정
2019.12	서울중앙지방법원	경기도 고양시 공장건물 공사대금	공사대금	하자감정
2019.11	수원지방법원 성남지원	하남지식산업센터 손해배상	손해배상	하자감정
2019.11	서울중앙지방법원	대구경북과학기술원 하자보수 분담금	하자보수 분담금	하자보수 분담금
2019.10	서울북부지방법원	서울시 도봉구 쌍문동 로망캐슬 공사대금	공사대금	공동주택하자감정
2019.10	서울중앙지방법원	서울시 은평구 혁신파크 공사대금	공사대금	공동주택하자감정
2019.08	인천지방법원	인천 송림동 동산휴먼시아 아파트 손해배상	손해배상	공동주택하자감정
2019.05	수원지방법원	용인시 기흥구 영덕동 판매시설 원상복 구비	원상복구비	판매시설 원상복구비
2019.04	부산지방법원 동부지원	부산 기장군 한국유리 부산공장 철거관련 증거보전	증거보전	철거공사 공정률/ 소요비용
2019.01	광주지방법원	광주 광산구 도천동 유치원건물 소방 추가공사 공사대금	공사대금	소방공사 증감 공사대금
2019.02	부산지방법원	부산시 동래구 온천동 온천시장 정비사업 계약해지	시공자지위 확인 등	시공자지위확인 등
2019.01	광주지방법원	광주 광산구 도천동 유치원건물 소방 추가공사 공사대금	공사대금	소방공사 증감 공사대금
2018.10	서울중앙 지방법원	대구/부산(4개현장) 임대주택 손해배상	손해배상	공사중단사유감정
2018.08	부산지방법원 동부지원	경남 양산시 평산동 오피스텔 2동 손해배상	손해배상	오피스텔
2018.08	의정부지방법원 고양지원	파주시 문산읍 공장건물 임대차 보증금	임대차보증금	공장감정
2018.08	광주지방법원	광주 북구 본촌동 아파트 공사대금	공사대금	공동주택하자감정
2018.08	인천지방법원	인천 연수구 옥련동 장수마을식당 유익비 청구	건물인도	유익비감정

감정일자	관할법원	검정 목적물	분류	비 고
2018.07	창원지방법원	포항시 남구 해도동 모델하우스 카페르 시공면적 / 시공비 산정	공사대금	인테리어감정
2018.06	인천지방법원	인천sk스카이뷰 누수피해 공사비산정	건물명도	누수감정
2018.06	서울중앙지방법원	경기도 화성시 떡전골로 병점해링턴 플레이스 아파트 하자보수비	하자보수 보증금청구	공동주택하자감정
2018.05	부산지방법원	부산시 영도구 봉래동 지상2층 건물 공사비 및 하자보수비용	부당이득금 반환	누수감정
2018.04	서울북부지방법원	서울시 노원구 상계1동 빌라건물 누수 보수비	손해배상	누수감정
2018.04	수원지방법원 안산지원	인천 옹진군 영흥리 펜션건물 공사대금	공사대금	숙박시설감정
2017.12	인천지방법원	강원도 춘천시 소양로 춘천e편한세상 아파트 하자보수금	손해배상	공동주택하자감정
2017.11	서울중앙지방법원	서울시 강남구 대치동 해암빌딩 원상복구	추심금	예식장감정
2017.09	부산지방법원 동부지원	부산 기장군 신평리 주택 공사대금	공사대금	단독주택감정
2017.07	광주지방법원	광주 일곡동 상가건물 누수 손해배상	손해배상	누수감정
2017.04	부산지방법원	부산 남구 용당동 주택 창호 및 창틀	공사대금	공동주택하자감정
2017.04	수원지방법원	오산시 오산대역로 삼미마을 19단지 하자보수금	하자보수금	공동주택하자감정
2017.04	창원지방법원 진주지원	산청군 금서면 범천사 묘사채 공사대금	공사대금	사찰감정
2017.04	서울북부지방법원	서울 성북구 석관동 공동주택 공사대금	공사대금	공동주택하자감정
2017.04	의정부지방법원 고양지원	서울 강동구 암사동 시장 설계변경 설계용역비	설계용역비	설계용역감정
2017.02	서울중앙지방법원	주한미군기지 이전 사업 공사대금	공사대금	국방시설감정
2017.01	의정부지방법원 고양지원	고양시 호수광장빌딩 9층 누수 손해배상	손해배상	누수감정
2016.11	부산지방법원 동부지원	부산 해운대구 센텀화인요양원 증거보전	증거보전	병원시설증거보전감정
2016.08	부산지방법원	부산사직2차 삼성그린코 아이파트 하자보수금	하자보수금	공동주택하자감정
2016.07	서울중앙지방법원	영등포 도시형생활주택 채무보존재확인	채무부존재확인	주상복합시설감정

감정일자	관할법원	검정 목적물	분류	비 고
2016.05	의정부지방법원 고양지원	고양시 일산서구 후곡로 9(일산동, 후곡마을 8단지 아파트) 802동 904호 인테리어	공사대금	인테리어감정
2016.05	인천지방법원	인천 구월동 제니스빌9차 손해배상	손해배상	누수감정
2016.05	수원지방법원	수지구 동천동 주택 건물명도 등	건물명도	화재감정
2016.03	의정부지방법원	포천시 신북면 단독주택 공사대금	공사대금	단독주택감정
2016.03	부산지방법원 동부지원	설계용역대금	설계용역대금	설계용역감정
2016.03	서울중앙지방법원	관악구 근생시설 손해배상	손해배상	안전시설감정
2016.03	광주지방법원	파주운정고등학교 손해배상	손해배상	누수감정
2016.01	인천지방법원	임대차보증금	임대차보증금	임대차보증금감정
2015.12	부산지방법원 동부지원	해운대센텀호텔 하자보수비	하자보수비	숙박시설감정
2015.11	의정부지방법원	공장3개동 하자보수금	손해배상	공장감정
2015.08	서울중앙지방법원	동천동 화동갈비 공사대금	공사대금	인테리어감정
2015.08	수원지방법원	레이크힐스 리모델링하자보수금	하자보수금	인테리어감정
2015.05	의정부지방법원 고양지원	교량 및 도로 가설공사 공사대금	공사대금	토목시설감정
2015.03	서울중앙지방법원	주상복합 도시형주택 공사대금	공사대금	주상복합시설감정
2014.09	부산지방법원	송덕 폴리텍 공사대금	공사대금	공장감정
2014.09	서울중앙지방법원	신진인테리어 공사대금 반환	공사금반환	인테리어감정



건설기술 진흥법

[시행 2021. 9. 17.] [법률 제17939호, 2021. 3. 16., 일부개정]

국토교통부 (기술정책과-경력관리, 교육) 044-201-3555
 국토교통부 (건설안전과-건설사고) 044-201-3562, 3563
 국토교통부 (건설안전과-건설안전, 벌점, 점검) 044-201-3586, 4593
 국토교통부 (기술정책과-건설신기술) 044-201-3558
 국토교통부 (기술정책과-환경관리비) 044-201-3559
 국토교통부 (건설안전과-품질관리) 044-201-3580, 3579
 국토교통부 (기술기준과-설계제도) 044-201-3567
 국토교통부 (건설안전과-건설사업관리, 안전관리수준평가) 044-201-3582, 4592
 국토교통부 (기술정책과-기타) 044-201-3554

- 제62조(건설공사의 안전관리) ① 건설사업자와 주택건설등록업자는 대통령령으로 정하는 건설공사를 시행하는 경우 안전점검 및 안전관리조직 등 건설공사의 안전관리계획(이하 "안전관리계획"이라 한다)을 수립하고, 착공 전에 이를 발주자에게 제출하여 승인을 받아야 한다. 이 경우 발주청이 아닌 발주자는 미리 안전관리계획의 사본을 인·허가기관의 장에게 제출하여 승인을 받아야 한다. <개정 2018. 12. 31., 2019. 4. 30., 2020. 6. 9.>
- ② 제1항에 따라 안전관리계획을 제출받은 발주청 또는 인·허가기관의 장은 안전관리계획의 내용을 검토하여 그 결과를 건설 사업자와 주택건설등록업자에게 통보하여야 한다.<개정 2018. 12. 31., 2019. 4. 30.>
- ③ 발주청 또는 인·허가기관의 장은 제1항에 따라 제출받아 승인한 안전관리계획서 사본과 제2항에 따른 검토결과를 국토교통부장관에게 제출하여야 한다.<신설 2018. 12. 31.>
- ④ 건설사업자와 주택건설등록업자는 안전관리계획에 따라 안전점검을 하여야 한다. 이 경우 대통령령으로 정하는 안전점검에 대해서는 발주자(발주청이 아닌 경우에는 인·허가기관의 장을 말한다)가 대통령령으로 정하는 바에 따라 안전점검을 수행할 기관을 지정하여 그 업무를 수행하여야 한다.<신설 2018. 12. 31., 2019. 4. 30.>
- ⑤ 건설사업자와 주택건설등록업자는 제4항에 따라 실시한 안전점검 결과를 국토교통부장관에게 제출하여야 한다.<신설 2018. 12. 31., 2019. 4. 30.>
- ⑥ 안전관리계획의 수립 기준, 제출·승인의 방법 및 절차, 안전점검의 시기·방법 및 안전점검 대가(代價) 등에 필요한 사항은 대통령령으로 정한다.<개정 2018. 8. 14., 2018. 12. 31., 2020. 6. 9.>
- ⑦ 건설사업자나 주택건설등록업자는 안전관리계획을 수립하였던 건설공사를 준공하였을 때에는 대통령령으로 정하는 방법 및 절차에 따라 안전점검에 관한 종합보고서(이하 "종합보고서"라 한다)를 작성하여 발주청(발주자가 발주청이 아닌 경우에는 인·허가기관의 장을 말한다)에게 제출하여야 한다.<개정 2018. 12. 31., 2019. 4. 30.>
- ⑧ 제7항에 따라 종합보고서를 받은 발주청 또는 인·허가기관의 장은 대통령령으로 정하는 바에 따라 종합보고서를 국토교통부장관에게 제출하여야 한다.<개정 2018. 12. 31.>
- ⑨ 국토교통부장관, 발주청 및 인·허가기관의 장은 제7항 및 제8항에 따라 받은 종합보고서를 대통령령으로 정하는 바에 따라 보존·관리하여야 한다.<개정 2018. 12. 31.>
- ⑩ 국토교통부장관은 건설공사의 안전을 확보하기 위하여 제3항에 따라 제출받은 안전관리계획서 및 계획서 검토결과와 제5항에 따라 제출받은 안전점검결과의 적정성을 대통령령으로 정하는 바에 따라 검토할 수 있으며, 적정성 검토 결과 필요한 경우 대통령령으로 정하는 바에 따라 발주청 또는 인·허가기관의 장으로 하여금 건설사업자 및 주택건설등록업자에게 시정명령 등 필요한 조치를 하도록 요청할 수 있다.<신설 2018. 12. 31., 2019. 4. 30.>
- ⑪ 건설사업자 또는 주택건설등록업자는 동바리, 거푸집, 비계 등 가설구조물 설치를 위한 공사를 할 때 대통령령으로 정하는 바에 따라 가설구조물의 구조적 안전성을 확인하기에 적합한 분야의 「국가기술자격법」에 따른 기술사(이하 "관계전문가"라 한다)에게 확인을 받아야 한다.<신설 2015. 1. 6., 2018. 12. 31., 2019. 4. 30.>
- ⑫ 관계전문가는 가설구조물이 안전에 지장이 없도록 가설구조물의 구조적 안전성을 확인하여야 한다.<신설 2015. 1. 6., 2018. 12. 31.>

⑬ 국토교통부장관은 건설공사의 안전을 확보하기 위하여 건설공사에 참여하는 다음 각 호의 자(이하 “건설공사 참여자”라 한다)가 갖추어야 하는 안전관리체계와 수행하여야 하는 안전관리 업무 등을 정하여 고시하여야 한다.<신설 2015. 5. 18., 2018. 12. 31., 2019. 4. 30., 2021. 3. 16.>

1. 발주자(발주청이 아닌 경우에는 인·허가기관의 장을 말한다)
2. 건설엔지니어링사업자
3. 건설사업자 및 주택건설등록업자

⑭ 국토교통부장관은 건설공사의 안전을 확보하기 위하여 건설공사 참여자의 안전관리 수준을 대통령령으로 정하는 절차 및 기준에 따라 평가하고 그 결과를 공개할 수 있다.<신설 2015. 5. 18., 2018. 12. 31.>

⑮ 국토교통부장관은 건설사고 통계 등 건설안전에 필요한 자료를 효율적으로 관리하고 공동활용을 촉진하기 위하여 건설공사 안전관리 종합정보망(이하 “정보망”이라 한다)을 구축·운영할 수 있다.<신설 2015. 5. 18., 2018. 12. 31.>

1[^] 국토교통부장관은 건설공사 참여자의 안전관리 수준을 평가하고, 정보망을 구축·운영하기 위하여 건설공사 참여자, 관련 협회, 중앙행정기관 또는 지방자치단체의 장에게 필요한 자료를 요청할 수 있다. 이 경우 요청을 받은 자는 특별한 사유가 없으면 그 요청에 따라야 한다.<신설 2015. 5. 18., 2018. 12. 31.>

1& 정보망의 구축 및 운영 등에 필요한 사항은 대통령령으로 정한다.<신설 2015. 5. 18., 2018. 12. 31.>

1* 발주청은 대통령령으로 정하는 방법과 절차에 따라 설계의 안전성을 검토하고 그 결과를 국토교통부장관에게 제출하여야 한다.<신설 2018. 12. 31.>

부칙 <제17939호, 2021. 3. 16.>

제1조(시행일) 이법은 공포 후 3개월이 경과한 날부터 시행한다. 다만, 제2조제12호, 제22조의2제2항, 제22조의3, 제45조의2, 제62조의3 및 제80조의2의 개정규정은 공포 후 6개월이 경과한 날부터 시행한다.

제2조(공사기간 산정기준에 관한 적용례) 제45조의2의 개정규정은 같은 개정규정 시행 후 입찰공고를 하는 건설엔지니어링부터 적용한다.

제3조(업무정지 등의 제척기간에 관한 적용례) ① 제80조의2의 개정규정은 같은 개정규정 시행 후 위반행위가 발생하는 경우부터 적용한다.

② 제80조의2의 개정규정 시행 이전의 위반행위에 대해서는 같은 개정규정 시행일 이후 같은 개정규정에 따른 제척기간 말일이 경과한 경우 제재처분을 부과할 수 없다.

제4조(다른 법률의 개정) ① 건설산업기본법 일부를 다음과 같이 개정한다.

제49조제3항 전단 중 “건설기술용역업자”를 “건설엔지니어링사업자”로 한다.

② 건설폐기물의 재활용촉진에 관한 법률 일부를 다음과 같이 개정한다.

제2조제12호 중 “건설기술용역”을 “건설엔지니어링”으로 한다. 제18조제2

항 중 “건설기술용역”을 “건설엔지니어링”으로 한다.

제66조제3항제1호의2 및 제1호의3 중 “건설기술용역”을 각각 “건설엔지니어링”으로 한다.

③ 건축물관리법 일부를 다음과 같이 개정한다.

제18조제1항제2호 중 “건설기술용역사업자”를 “건설엔지니어링사업자”로 한다.

④ 건축법 일부를 다음과 같이 개정한다.

제67조제1항제2호 중 “건설기술용역업자”를 “건설엔지니어링사업자”로 한다.

⑤ 건축사법 일부를 다음과 같이 개정한다.

제23조제9항제1호 중 “건설기술용역사업자”를 “건설엔지니어링사업자”로 한다.

⑥ 골재채취법 일부를 다음과 같이 개정한다.

제22조의4제2항 중 “건설기술용역업자”를 “건설엔지니어링사업자”로 한다.

⑦ 도시개발법 일부를 다음과 같이 개정한다.

제20조제1항 본문 중 “건설기술용역업자”를 “건설엔지니어링사업자”로 한다.

⑧ 민간임대주택에 관한 특별법 일부를 다음과 같이 한다.

제28조의2제1항 본문 중 “건설기술용역업자”를 “건설엔지니어링사업자”로 한다.



건설기술 진흥법 시행령

[시행 2021. 10. 21.] [대통령령 제32063호, 2021. 10. 19., 타법개정]

국토교통부 (기술정책과-경력관리, 교육) 044-201-3555
 국토교통부 (건설안전과-건설사고) 044-201-3562, 3563
 국토교통부 (건설안전과-건설안전, 벌점, 점검) 044-201-3586, 4593
 국토교통부 (기술정책과-건설신기술) 044-201-3558
 국토교통부 (건설안전과-품질관리) 044-201-3580, 3579
 국토교통부 (기술정책과-환경관리비) 044-201-3559
 국토교통부 (기술기준과-설계제도) 044-201-3567
 국토교통부 (건설안전과-건설사업관리, 안전관리수준평가) 044-201-3582, 4592
 국토교통부 (기술정책과-기타) 044-201-3554

제98조(안전관리계획의 수립) ① 법제62조제1항에 따른 안전관리계획(이하 “안전관리계획”이라 한다)을 수립해야 하는 건설 공사는 다음 각 호와 같다. 이 경우 원자력시설공사는 제외하며, 해당 건설공사가 「산업안전보건법」 제42조에 따른 유해위험방지계획을 수립해야 하는 건설공사에 해당하는 경우에는 해당 계획과 안전관리계획을 통합하여 작성할 수 있다. <개정 2016. 1. 12., 2016. 5. 17., 2016. 8. 11., 2018. 1. 16., 2019. 12. 24., 2021. 1. 5.>

1. 「시설물의안전 및 유지관리에 관한 특별법」 제7조제1호 및제2호에 따른 1종시설물 및 2종시설물의 건설공사(같은 법제2조제11호에 따른 유지관리를 위한 건설공사는 제외한다)
 2. 지하 10미터 이상을 굴착하는 건설공사. 이 경우 굴착 깊이산정 시 집수정(물저장고), 엘리베이터 피트 및정화조 등의 굴착 부분은 제외하며, 토지에 높낮이 차가 있는 경우 굴착 깊이의 산정방법은 「건축법시행령」 제119조제2항을 따른다.
 3. 폭발물을 사용하는 건설공사로서 20미터 안에 시설물이 있거나 100미터 안에 사육하는 가축이 있어 해당 건설공사로 인한 영향을 받을 것이 예상되는 건설공사
 4. 10층 이상 16층 미만인 건축물의 건설공사
 - 4의2. 다음 각 목의 리모델링 또는 해체공사
 - 가. 10층 이상인 건축물의 리모델링 또는 해체공사
 - 나. 「주택법」 제2조제25호다목에 따른 수직중축형 리모델링
 5. 「건설기계관리법」 제3조에 따라 등록된 다음 각 목의 어느 하나에 해당하는 건설기계가 사용되는 건설공사
 - 가. 천공기(높이가 10미터 이상인 것만 해당한다)
 - 나. 항타 및 항발기
 - 다. 타워크레인
 - 5의2. 제101조의2제1항 각 호의 가설구조물을 사용하는 건설공사
 6. 제1호부터 제4호까지, 제4호의2, 제5호 및 제5호의2의 건설공사 외의 건설공사로서 다음 각 목의 어느 하나에 해당하는 공사
 - 가. 발주자가 안전관리가 특히 필요하다고 인정하는 건설공사
 - 나. 해당 지방자치단체의 조례로 정하는 건설공사 중에서 인·허가기관의장이 안전관리가 특히 필요하다고 인정하는 건설공사
- ② 건설사업자와 주택건설등록업자는 법 제62조제1항에 따라 안전관리계획을 수립하여 발주청 또는 인·허가기관의 장에게 제출하는 경우에는 미리 공사감독자 또는 건설사업관리기술인의 검토·확인을 받아야 하며, 건설공사를 착공하기 전에 발주청 또는 인·허가기관의 장에게 제출해야 한다. 안전관리계획의 내용을 변경하는 경우에도 또한 같다.<개정 2015. 7. 6., 2016. 1. 12., 2018. 12. 11., 2020. 1. 7.>
- ③ 법제62조제1항에 따라 안전관리계획을 제출받은 발주청 또는 인·허가기관의 장은 안전관리계획의 내용을 검토하여 안전 관리계획을 제출받은 날부터 20일 이내에 건설사업자 또는 주택건설등록업자에게 그 결과를 통보해야 한다.<개정 2016. 1. 12., 2017. 12. 29., 2019. 6. 25., 2020. 1. 7.>

④ 발주청 또는 인·허가기관의 장이 제3항에 따라 안전관리계획의 내용을 심사하는 경우에는 제100조제2항에 따른 건설안전 점검 기관에 검토를 의뢰하여야 한다. 다만, 「시설물의 안전 및 유지관리에 관한 특별법」 제7조제1호 및 제2호에 따른 1종시설 물 및 2종시설물의 건설공사의 경우에는 국토안전관리원에 안전관리계획의 검토를 의뢰하여야 한다.<개정 2016. 1. 12., 2017. 12. 29., 2018. 1. 16., 2020. 12. 1.>

⑤ 발주청 또는 인·허가기관의 장은 제3항에 따른 안전관리계획의 검토 결과를 다음 각 호의 구분에 따라 판정한 후 제1호 및 제2호의 경우에는 승인서(제2호의 경우에는 보완이 필요한 사유를 포함해야 한다)를 건설사업자 또는 주택건설등록업자에게 발급해야 한다.<개정 2016. 1. 12., 2019. 6. 25., 2020. 1. 7.>

1. 적정: 안전에 필요한 조치가 구체적이고 명료하게 계획되어 건설공사의 시공상 안전성이 충분히 확보되어 있다고 인정될 때
2. 조건부 적정: 안전성 확보에 치명적인 영향을 미치지 아니하지만 일부 보완이 필요하다고 인정될 때
3. 부적정: 시공 시 안전사고가 발생할 우려가 있거나 계획에 근본적인 결함이 있다고 인정될 때

⑥ 발주청 또는 인·허가기관의 장은 건설사업자 또는 주택건설등록업자가 제출한 안전관리계획서가 제5항제3호에 따른 부적정 판정을 받은 경우에는 안전관리계획의 변경 등 필요한 조치를 해야 한다.<개정 2016. 1. 12., 2020. 1. 7.>

⑦ 발주청 또는 인·허가기관의 장은 법 제62조제3항에 따른 안전관리계획서 사본 및 검토결과를 제3항에 따라 건설사업자 또는 주택건설등록업자에게 통보한 날부터 7일 이내에 국토교통부장관에게 제출해야 한다.<신설 2019. 6. 25., 2020. 1. 7.>

⑧ 국토교통부장관은 법 제62조제3항에 따라 제출받은 안전관리계획서 및 계획서 검토결과가 다음 각 호의 어느 하나에 해당 하여 건설안전에 위험을 발생시킬 우려가 있다고 인정되는 경우에는 법 제62조제10항에 따라 안전관리계획서 및 계획서 검토 결과의 적정성을 검토할 수 있다.<신설 2019. 6. 25., 2020. 1. 7.>

1. 건설사업자 또는 주택건설등록업자가 안전관리계획을 성실하게 수립하지 않았다고 인정되는 경우
2. 발주청 또는 인·허가기관의 장이 안전관리계획서를 성실하게 검토하지 않았다고 인정되는 경우
3. 그 밖에 안전사고가 자주 발생하는 공종이 포함된 건설공사의 안전관리계획서 및 계획서 검토결과 등 국토교통부장관이 정 하여 고시하는 사항에 해당하는 경우

⑨ 법 제62조제10항에 따라 시정명령 등 필요한 조치를 하도록 요청받은 발주청 및 인·허가기관의 장은 건설사업자 및 주택건설등록업자에게 안전관리계획서 및 계획서 검토결과에 대한 수정이나 보완을 명해야 하며, 수정이나 보완조치가 완료된 경우에는 7일 이내에 국토교통부장관에게 제출해야 한다.<신설 2019. 6. 25., 2020. 1. 7.>

⑩ 제8항 및 제9항에 따른 안전관리계획서 및 계획서 검토결과와 그에 필요한 조치 등에 관한 세부적인 절차 및 방법은 국토교통부장관이 정하여 고시한다.<신설 2019. 6. 25.>

제99조(안전관리계획의 수립 기준) ① 법 제62조제6항에 따른 안전관리계획의 수립 기준에는 다음 각 호의 사항이 포함되어야 한다. <개정 2016. 1. 12., 2019. 6. 25.>

1. 건설공사의 개요 및 안전관리조직
2. 공정별 안전점검계획(계측장비 및 폐쇄회로 텔레비전 등 안전 모니터링 장비의 설치 및 운용계획이 포함되어야 한다)
3. 공사장 주변의 안전관리대책(건설공사 중 발파·진동·소음이나 지하수 차단 등으로 인한 주변지역의 피해방지대책과 굴착 공사로 인한 위험징후 감지를 위한 계측계획을 포함한다)
4. 통행안전시설의 설치 및 교통 소통에 관한 계획
5. 안전관리비 집행계획
6. 안전교육 및 비상시 긴급조치계획
7. 공종별 안전관리계획(대상 시설물별 건설공법 및 시공절차를 포함한다)

② 제1항 각 호에 따른 안전관리계획의 수립 기준에 관한 세부적인 내용은 국토교통부령으로 정한다.

제100조(안전점검의 시기·방법 등) ① 건설사업자와 주택건설등록업자는 건설공사의 공사기간 동안 매일 자체안전점검을 하고, 제2항에 따른 기관에 의뢰하여 다음 각 호의 기준에 따라 정기안전점검 및 정밀안전점검 등을 해야 한다. <개정 2020. 1. 7.>

1. 건설공사의 종류 및 규모 등을 고려하여 국토교통부장관이 정하여 고시하는 시기와 횟수에 따라 정기안전점검을 할 것

2. 정기안전점검 결과 건설공사의 물리적·기능적 결함 등이 발견되어 보수·보강 등의 조치를 위하여 필요한 경우에는 정밀안전점검을 할 것
 3. 제98조제1항제1호에 해당하는 건설공사에 대해서는 그 건설공사를 준공(임시사용을 포함한다)하기 직전에 제1호에 따른 정기안전점검 수준 이상의 안전점검을 할 것
 4. 제98조제1항 각 호의 어느 하나에 해당하는 건설공사가 시행도중에 중단되어 1년 이상 방치된 시설물이 있는 경우에는 그 공사를 다시 시작하기 전에 그 시설물에 대하여 제1호에 따른 정기안전점검 수준의 안전점검을 할 것
- ② 제1항 각 호의 구분에 따른 정기안전점검 및 정밀안전점검 등을 건설사업자나 주택건설등록업자로부터 의뢰받아 실시할 수 있는 기관(이하 “건설안전점검기관”이라 한다)은 다음 각 호의 기관으로 한다. 다만, 그 기관이 해당 건설공사의 발주자인 경우에는 정기안전점검만을 할 수 있다.<개정 2018. 1. 16., 2020. 1. 7., 2020. 12. 1.>
1. 「시설물의 안전 및 유지관리에 관한 특별법」 제28조에 따라 등록된 안전진단전문기관
 2. 국토안전관리원
 - ③ 건설사업자와 주택건설등록업자는 국토교통부장관이 정하여 고시하는 절차에 따라 발주자(발주자가 발주청이 아닌 경우에는 인·허가기관의 장을 말한다)가 지정하는 건설안전점검기관에 정기안전점검 또는 정밀안전점검 등의 실시를 의뢰해야 한다. 이 경우 그 건설공사를 발주·설계·시공·감리 또는 건설사업관리를 수행하는 자의 계열회사인 건설안전점검기관에 의뢰해서는 안 된다.<개정 2019. 6. 25., 2020. 1. 7.>
 - ④ 안전점검을 한 건설안전점검기관은 안전점검 실시 결과를 안전점검 완료 후 30일 이내에 발주자, 해당 인·허가기관의 장(발주자가 발주청이 아닌 경우만 해당한다), 건설사업자 또는 주택건설등록업자에게 통보해야 한다. 이 경우 점검 결과를 통보 받은 발주자나 인·허가기관의 장은 건설사업자 또는 주택건설등록업자에게 보수·보강 등 필요한 조치를 요청할 수 있다.<개정 2019. 6. 25., 2020. 1. 7.>
 - ⑤ 제4항에 따라 안전점검 결과를 통보받은 건설사업자 또는 주택건설등록업자는 통보받은 날부터 15일 이내에 안전점검 결과를 국토교통부장관에게 제출해야 한다.<신설 2019. 6. 25., 2020. 1. 7.>
 - ⑥ 제1항 각 호에 따라 정기안전점검 및 정밀안전점검 등을 할 수 있는 사람(이하 “안전점검책임기술인”이라 한다)은 별표 1에 따른 해당 분야의 특급기술인으로서 「시설물의 안전 및 유지관리에 관한 특별법 시행령」 제9조에 따라 국토교통부장관이 인정 하는 해당 기술 분야의 안전점검교육 또는 정밀안전진단교육을 이수한 사람으로 한다. 이 경우 안전점검책임기술인은 타워크레인에 대한 정기안전점검을 할 때에는 국토교통부령으로 정하는 자격요건을 갖춘 사람으로 하여금 자신의 감독하에 안전점검을 하게 해야 하고, 그 밖에 안전점검을 할 때 필요한 경우에는 「시설물의 안전 및 유지관리에 관한 특별법 시행령」 별표 11의 기술인력의 구분란에 규정된 자격요건을 갖춘 사람으로 하여금 자신의 감독하에 안전점검을 하게 할 수 있다.<개정 2018. 1. 16., 2018. 12. 11., 2019. 6. 25., 2020. 12. 8.>
 - ⑦ 제1항에 따른 정기안전점검 및 정밀안전점검의 실시에 관한 세부 사항은 국토교통부령으로 정한다.<개정 2019. 6. 25.>
 - ⑧ 법 제62조제6항에 따른 안전점검의 대가는 다음 각 호의 비용을 합한 금액으로 한다.<개정 2019. 6. 25.>
 1. 직접인건비: 안전점검 업무를 수행하는 인원의 급료·수당 등
 2. 직접경비: 안전점검 업무를 수행하는 데에 필요한 여비, 차량운행비 등
 3. 간접비: 직접인건비 및 직접경비에 포함되지 아니하는 각종 경비
 4. 기술료
 5. 그 밖에 각종 조사·시험비 등 안전점검에 필요한 비용
 - ⑨ 제8항에 따른 안전점검 대가의 세부 산출기준은 건설공사의 종류 및 규모 등을 고려하여 국토교통부장관이 정하여 고시한다.<개정 2019. 6. 25.>

제100조의2(안전점검 대상 및 수행기관 지정 방법 등) ① 법 제62조제4항 후단에서 “대통령령으로 정하는 안전점검”이란 제100조제1항 각 호의 기준에 따라 실시하는 안전점검을 말한다.

② 발주자(발주청이 아닌 경우에는 인·허가기관의 장을 말한다. 이하 이 조에서 같다)는 법 제62조제4항 후단에 따른 안전점검을 수행할 기관(이하 “안전점검 수행기관”이라 한다)을 지정하기 위해 제100조제2항에 따른 건설안전점검기관을 대상으로 모집공고를 거쳐 안전점검 수행기관의 명부를 작성하고 관리해야 한다.

③ 건설사업자와 주택건설등록업자는 법 제62조제4항 후단에 따른 안전점검을 실시하려는 경우에는 발주자에게 안전점검 수행기관의 지정을 요청해야 한다.<개정 2020. 1. 7.>

④ 제3항에 따라 안전점검수행기관의 지정요청을 받은 발주자는 제2항에 따라 작성·관리 중인 명부에서 안전점검수행기관을 지정하고, 이를 건설사업자 또는 주택건설등록업자에게 통보해야 한다.<개정 2020. 1. 7.>

⑤ 제2항부터 제4항까지에서 규정한 사항 외에 안전점검 수행기관의 모집공고, 지정 방법 및 절차에 관한 세부사항은 국토교통부장관이 정하여 고시한다.

[본조신설 2019. 6. 25.]

제100조의3(안전점검결과 및 적정성 검토) ① 국토교통부장관은 법 제62조제5항에 따라 제출받은 안전점검결과가 다음 각 호의 어느 하나에 해당하여 안전사고의 위험이 있다고 인정되는 경우에는 법 제62조제10항에 따라 안전점검결과 및 적정성을 검토할 수 있다.

1. 안전점검 수행기관이 안전점검을 성실하게 수행하지 않았다고 인정되는 경우
2. 그 밖에 안전사고가 자주 발생하는 공종이 포함된 건설공사의 안전점검결과 등 국토교통부장관이 정하여 고시하는 사항에 해당하는 경우

② 법 제62조제10항에 따라 안전점검결과 및 적정성을 검토하는 경우에는 다음 각 호의 사항이 포함되어야 한다.

1. 임시시설, 가설공법, 공사목적물 및 공사장 주변에 대한 조사·분석의 방법과 그 결과의 적정성
2. 안전점검 실시결과에 따라 제시된 보수·보강 등의 방법에 대한 적정성
3. 그 밖에 국토교통부장관이 해당 건설공사의 안전을 위하여 필요하다고 인정하는 사항

③ 법 제62조제10항에 따라 시정명령 등 필요한 조치를 하도록 요청받은 발주청 및 인·허가기관의 장은 건설사업자와 주택건설등록업자에게 안전점검결과에 대한 수정이나 보안을 명해야 한다. 이 경우 국토교통부장관은 해당 안전점검결과가 안전점검수행기관에 의해 작성된 경우에는 그 안전점검 수행기관을 제100조의2제2항에 따라 작성·관리 중인 명부에서 제외할 수 있다.

<개정 2020. 1. 7.>

④ 제1항부터 제3항까지에서 규정한 사항 외에 안전점검결과 및 적정성 검토대상, 검토방법 및 조치 등에 관한 세부사항은 국토교통부장관이 정하여 고시한다.

[본조신설 2019. 6. 25.]

제101조(안전점검에 관한 종합보고서의 작성 및 보존 등) ① 법 제62조제7항에 따른 안전점검에 관한 종합보고서(이하 “종합보고서”라 한다)에는 제100조제1항 각 호의 기준에 따라 실시한 안전점검의 내용 및 그 조치사항을 포함해야 한다. <개정 2019. 6. 25.>

② 법 제62조제7항에 따라 종합보고서를 제출받은 발주청 또는 인·허가기관의 장은 해당 건설공사의 준공 후 3개월 이내에 종합보고서(「시설물의 안전 및 유지관리에 관한 특별법」 제7조제1호 및 제2호에 따른 1종시설물 및 2종시설물에 대한 종합보고서로 한정한다)를 국토교통부장관에게 제출해야 한다.<개정 2018. 1. 16., 2019. 6. 25.>

③ 법 제62조제9항에 따라 국토교통부장관, 발주청 및 인·허가기관의 장은 제출받은 종합보고서를 다음 각 호의 구분에 따라 보존해야 한다.<개정 2018. 1. 16., 2019. 6. 25.>

1. 국토교통부장관: 「시설물의 안전 및 유지관리에 관한 특별법」 제7조제1호 및 제2호에 따른 1종시설물 및 2종시설물에 대한 종합보고서를 시설물의 존속기간까지 보존할 것
2. 발주청 및 인·허가기관의 장: 제1호에 따른 종합보고서 외의 종합보고서를 해당 건설공사의 하자담보책임기간 만료일까지 보존할 것

④ 관리주체는 시설물의 안전 및 유지·관리를 위하여 필요한 경우에는 국토교통부장관에게 종합보고서의 열람이나 그 사본의 발급을 요청할 수 있다. 이 경우 요청을 받은 국토교통부장관은 특별한 사유가 없으면 이에 따라야 한다.

⑤ 국토교통부장관은 종합보고서의 작성 및 보존·관리에 관한 세부 지침을 따로 정할 수 있다.

제101조의2(가설구조물의 구조적 안전성 확인) ① 법 제62조제11항에 따라 건설사업자 또는 주택건설등록업자가 같은 항에 따른 관계전문가(이하 “관계전문가”라 한다)로부터 구조적 안전성을 확인받아야 하는 가설구조물은 다음 각 호와 같다. <개정

2019. 6. 25., 2020. 1. 7., 2020. 5. 26.>

1. 높이가 31미터 이상인 비계
 - 1의2. 브라켓(bracket) 비계
 2. 작업발판 일체형 거푸집 또는 높이가 5미터 이상인 거푸집 및 동바리
 3. 터널의 지보공(支保工) 또는 높이가 2미터 이상인 흙막이 지보공
 4. 동력을 이용하여 움직이는 가설구조물
 - 4의2. 높이 10미터 이상에서 외부작업을 하기 위하여 작업발판 및 안전시설물을 일체화하여 설치하는 가설구조물
 - 4의3. 공사현장에서 제작하여 조립·설치하는 복합형 가설구조물
 5. 그 밖에 발주자 또는 인·허가기관의 장이 필요하다고 인정하는 가설구조물
- ② 관계전문가는 「기술사법」에 따라 등록되어 있는 기술사로서 다음 각 호의 요건을 갖추어야 한다.<개정 2020. 5. 26.>
1. 「기술사법시행령」 별표 2의2에 따른 건축구조, 토목구조, 토질 및 기초와 건설기계 직무 범위중 공사감독자 또는 건설사업관리 기술인이 해당 가설구조물의 구조적 안전성을 확인하기에 적합하다고 인정하는 직무 범위의 기술사일 것
 2. 해당 가설구조물을 설치하기 위한 공사의 건설사업자나 주택건설등록업자에게 고용되지 않은 기술사일 것
- ③ 건설사업자 또는 주택건설등록업자는 제1항 각 호의 가설구조물을 시공하기 전에 다음 각 호의 서류를 공사감독자 또는 건설사업관리기술인에게 제출해야 한다.<개정 2018. 12. 11., 2020. 1. 7.>
1. 법 제48조제4항제2호에 따른 시공상세도면
 2. 관계전문가가 서명 또는 기명날인한 구조계산서 [본조신설 2015. 7. 6.]

부칙 <제32063호, 2021. 10. 19.>(연구산업진흥법 시행령)

제1조(시행일) 이 영은 2021년 10월 21일부터 시행한다.

제2조(다른 법령의 개정) ① 건설기술 진흥법 시행령 일부를 다음과 같이 개정한다.

제23조제1항제3호를 다음과 같이 한다.

3. 「연구산업진흥법」 제6조제1항에 따라 신고한 전문연구사업자

②부터 ④까지 생략

제3조 생략

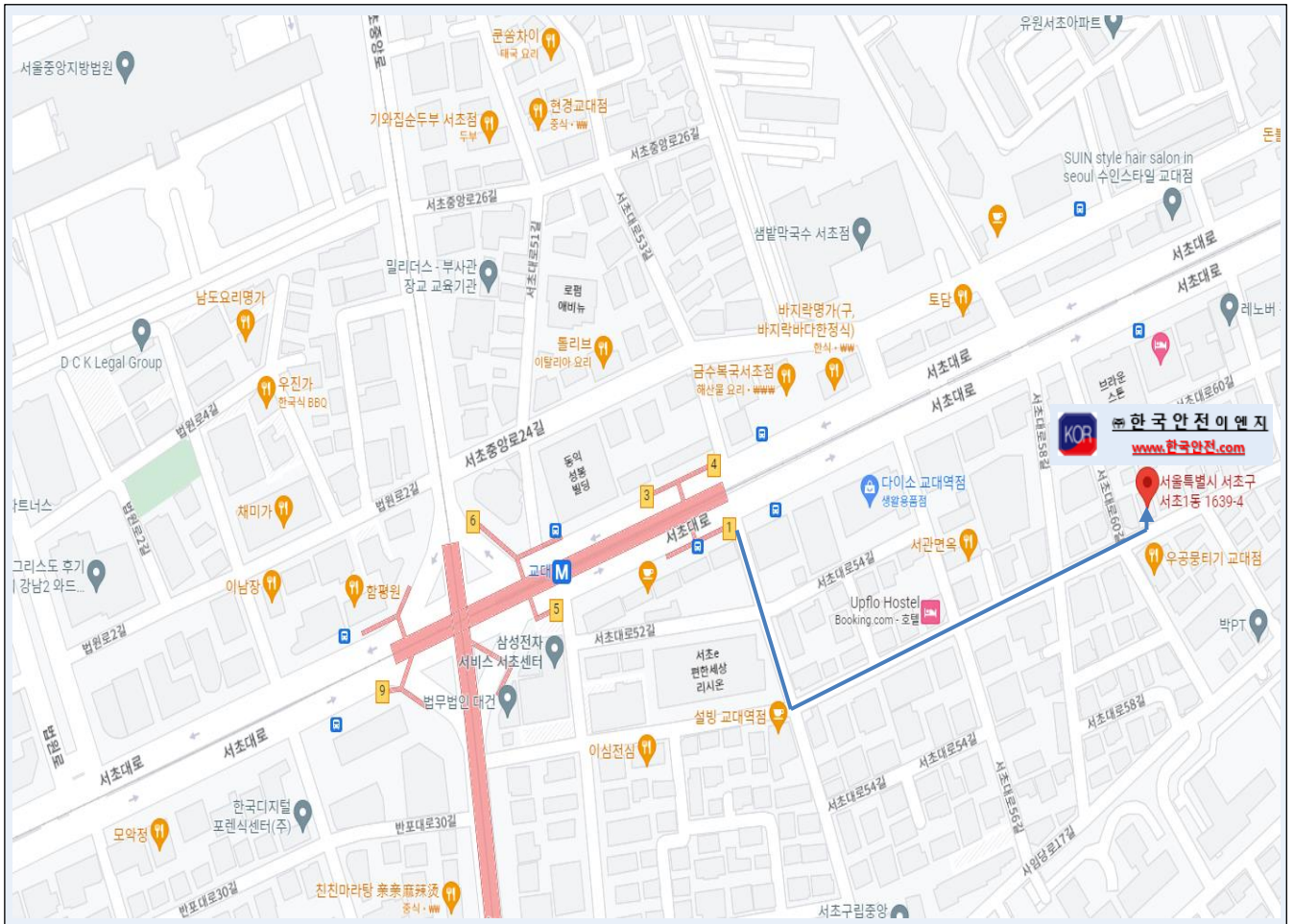

도로명 주소 서울특별시
서초구 서초중앙로22길 85
대림빌딩 4층

옛주소 서울특별시
서초구 서초동 1639-4

TEL 02) 553-4610

Homepage www.한국안전.com

FAX 02) 555-2287

E-MAIL kosafe@hanmail.net